

Tieniti aggiornato sui nostri nuovi prodotti, schede tecniche e di montaggio, certificati, progetti realizzati, foto e filmati, voci di capitolato, tool di progettazione e molto altro:

- Visita il nostro sito www.corh.it
- Iscriviti alla nostra newsletter <https://corh.it/newsletter/>
- Visita i nostri canali social
- Chiamaci **0172 829703 / 0172 829900**
- Scrivici a info@corh.it



Vienici a trovare!

Via Vittorio Veneto, 63
CARAMAGNA PIEMONTE (CN)



Mostra il tuo lavoro!

Hai utilizzato i nostri sistemi di fissaggio per realizzare un impianto?
per realizzare un impianto?

Condividi con noi il risultato!

Inviaci le foto e una breve descrizione
della tua installazione a info@corh.it.



Le migliori realizzazioni saranno pubblicate sui nostri canali web,
per ispirare altri professionisti e mettere in risalto il tuo progetto.

Non vediamo l'ora di vedere il tuo lavoro!

INDICE LISTINO

A _Collari	5
B _Collari in plastica.....	16
C _Accessori per collari	19
D _CorRail	26
E _CorSTRUT.....	30
F _CorQUADRO.....	39
G _Fissaggi in acciaio inox	41
H _Soluzioni per tetti	54
I _Punto fisso e componenti di dilatazione	55
J _Componenti antisismici.....	58
L _Sistemi di protezione passiva alla fiamma	62
M _Tasselli.....	65
N _Jeko Fixing	70
O _Tappi e riduzioni	76
P _Raccordi a saldare	80
Q _Barilotti, tronchetti e manicotti.....	83
R _Barilotti ottone.....	89
S _Junco flex - Attacchi flessibili	90
TU _Accessori e utensili	100

CIPO

Codice	Descrizione		€
--------	-------------	--	---

CIPO Collare isofonico con gomma - M8/M10

570014	M8/M10 (12-15) 1/4	50	1,58
570018	M8/M10 (15-18) 3/8	50	1,54
570021	M8/M10 (20-24) 1/2	50	1,55
570027	M8/M10 (23-28) 3/4	50	1,73
570034	M8/M10 (32-36) 1"	50	1,85
570042	M8/M10 (38-44) 1 1/4	50	1,94
570048	M8/M10 (44-50) 1 1/2	50	2,07
570054	M8/M10 (54-58)	50	2,26
570060	M8/M10 (59-65) 2"	40	2,45
570070	M10 (68-72)	40	7,80
570075	M8/M10 (74-80) 2 1/2	50	4,81

Codice	Descrizione		€
--------	-------------	--	---

570090	M8/M10 (83-93) 3"	40	5,52
570100	M8/M10 (95-103)	40	6,18
570110	M8/M10 (108-118) 4"	30	6,26
570125	M8/M10 (121-127)	25	8,18
570140	M8/M10 (132-143) 5"	25	9,17
570150	M10 (150-154)	25	12,77
570169	M8/M10 (159-169) 6"	25	12,80
570200	M8/M10 (198-202)	20	17,46
570212	M8/M10 (210-212)	14	19,36
570219	M8/M10 (216-225) 8"	14	22,99
570250	M8/M10 (249-254)	7	30,05

KRI
KRI Collare isofonico con gomma - M8

580014	(12-14) 1/4	100	1,67
580018	(15-18) 3/8	100	1,42
580021	(20-23) 1/2	100	1,43
580027	(25-28) 3/4	50	1,65
580034	(32-35) 1"	50	1,79

580042	(40-43) 1 1/4	50	1,93
580048	(44-49) 1 1/2	50	2,11
580054	50-55	50	2,83
580060	(57-61) 2"	50	2,87

Collare isofonico con gomma - M8

617H14	1/4	50	2,37
617H18	3/8	50	2,05
617H21	1/2	50	2,05
617H27	3/4	50	2,16

617H34	1"	50	2,42
617H42	1 1/4	50	2,53
617H48	1 1/2	50	2,81
617H60	2"	50	3,10

CORH HD
CORH HD con gomma - Collare extra pesante isofonico

5921023	M10/M12 (20-24) 1/2	25	13,73
5921029	M10/M12 (23-28) 3/4	25	14,25
5921035	M10/M12 (31-36) 1"	25	14,95
5921045	M10/M12 (38-44) 1 1/4	25	15,41
5921051	M10/M12 (48-53) 1 1/2	25	15,48
5921059	M12 (53-59)	25	17,38
5921064	M10/M12 (59-66) 2"	25	15,98
5922076	M10/M12 (74-80) 2 1/2	25	15,14
5922088	M10/M12 (87-94) 3"	25	15,56
5922100	M12 (95-104)	25	19,83
5922116	M10/M12 (108-116) 4"	25	17,28
5922124	M16 (122-138)	25	21,78

5922132	M10/M12 (135-143) 5"	15	23,53
5922169	M10/M12 (162-168) 6"	15	33,37
5922204	M16 (196-209)	15	45,64
5922227	M10/M12 (206-220) 8"	2	40,72
5926250	M16 (240-250)	2	47,76
5926275	M16 (260-274) 10"	2	61,62
5926325	M16 (308-324) 12"	2	61,02
5926364	M16 (340-356) 14"	2	81,04
5926408	M16 (393-409) 16"	2	89,44
5926458	M16 (444-460) 18"	2	113,16
5926509	M16 (497-512) 20"	2	103,69

CORH HD

Codice	Descrizione		€	Codice	Descrizione		€
--------	-------------	---	---	--------	-------------	---	---

CORH HD con gomma - Collare extra pesante isofonico - 1/2 manicotto

5930078	(75-81) 2 1/2	25	20,10	5930227	(214-226) 8"	2	45,43
5930092	(87-95) 3"	25	20,41	5930275	(266-274) 10"	2	66,11
5930109	(102-112)	25	22,30	5930325	(308-324) 12"	2	59,55
5930116	(109-119) 4"	25	23,99	5930364	(340-356) 14"	2	77,97
5930133	(122-138)	25	26,04	5930408	(393-409) 16"	2	86,41
5930140	(136-147) 5"	25	26,21	5930458	(444-460) 18"	2	106,70
5930169	(164-174) 6"	15	38,89	5930509	(497-512) 20"	2	97,08
5930204	(196-209)	15	48,48				

Collare con gomma al silicone - M8/M10

540018	3/8	50	9,86	540060	2"	50	17,09
540021	1/2	50	9,86	540075	2 1/2 (73 - 80)	50	17,65
540027	3/4	50	10,10	540090	3" (83 - 91)	25	19,31
540034	1"	50	11,97	540110	4" (108 - 114)	25	24,15
540042	1 1/4	50	14,53	540140	5" (133 - 141)	25	43,74
540054	1 1/2	50	16,62	540168	6"	25	63,24

Collare con gomma liscia per tubazioni PP, PVC, PE - M8/M10

548018	16	50	3,51	548035	32	50	3,90
548023	20	50	3,51	548043	40	50	4,28
548028	25	50	3,78	548053	50	50	4,73

Collare con gomma liscia per tubazioni PP, PVC, PE - M10

548067	63	50	7,21	548110	110	25	12,01
548075	75	50	8,52	548160	160	25	21,45
548090	90	25	10,22				

C più - Collare zincato - M8

619018	3/8 (14 - 18)	50	0,96	619042	1 1/4 (39 - 44)	50	1,30
619021	1/2 (20 - 24)	50	0,96	619048	1 1/2 (44 - 53)	50	1,42
619027	3/4 (23 - 28)	50	1,02	619060	2" (56 - 65)	40	1,61
619034	1" (32 - 35)	50	1,10				



Codice	Descrizione		€	Codice	Descrizione		€
--------	-------------	--	---	--------	-------------	--	---

Nando - Collare per forati con tirante torx e tassello - M8

620219	(15 - 19) 3/8	50	1,63	620242	(40 - 43) 1 1/4	50	2,05
620221	(21 - 23) 1/2	50	1,63	620248	(44 - 50) 1 1/2	50	2,15
620227	(26 - 28) 3/4	50	1,69	620260	(57 - 61) 2"	50	2,34
620234	(32 - 35) 1"	50	1,79				

C più - Collare pesante per tubi acciaio e plastica - M10

621040	40 (1 1/4)	50	3,05	621110	108 -115 (4")	40	4,16
621050	50 (1 1/2)	50	3,70	621125	124 -133	30	5,19
621063	63 (2")	50	3,79	621140	132 -141 (5")	30	5,62
621075	74 - 81 (2 1/2)	50	3,58	621160	159 -169 (6")	20	6,32
621080	80	50	4,60	621200	192 -202	16	9,49
621090	85 - 91 (3")	50	3,76	621250	250	24	23,74
621100	98 - 106	50	4,83	621315	315	20	30,21

C più - Collare pesante per tubo acciaio e plastica - 1/2 manicotto

621540	40	50	5,32	621593	110	50	6,49
621550	50	50	5,56	621595	125	30	7,17
621563	63	50	5,67	621596	140	30	8,10
621575	75	50	5,92	621597	160	30	9,29
621580	80	50	6,38	621598	200	24	12,98
621590	90	50	6,31	621600	250	24	24,09
621591	100	50	6,50	621603	315	20	30,66

Collare pesante nervato per tubo acciaio e plastica con tirante e tassello - M10

622040	40	50	4,10	622110	108 -115 (4")	40	5,20
622050	50	50	4,59	622125	124 -133	30	6,05
622063	63	50	4,60	622140	132 -141 (5")	30	6,93
622075	74 - 81 (2 1/2)	50	4,59	622160	159 -169 (6")	20	7,51
622080	80	50	5,60	622200	192 -202	16	10,43
622090	85 - 91 (3")	50	4,88	622250	250	24	24,61
622100	98 - 106	50	6,09	622315	315	20	31,89



Codice	Descrizione		€
--------	-------------	---	---

Codice	Descrizione		€
--------	-------------	---	---

Collarino leggero completo di tirante e tassello - M6

608T10	10	100	0,61	608T26	25-26	100	0,90
608T12	12	100	0,64	608T28	28	100	0,94
608T14	14	100	0,64	608T32	32	100	0,98
608T16	16	100	0,65	608T40	38-40	50	1,01
608T18	18	100	0,67	608T42	42	50	1,01
608T20	20	100	0,74	608T50	50	50	1,14
608T22	22	100	0,78	608T60	60	50	1,19

Collarino leggero in rame completo di tirante e tassello - M6

608810	10	200	3,30	608822	22	100	3,56
608812	12	200	3,27	608828	28	100	3,88
608814	14	200	3,34	608835	35	100	4,51
608816	15-16	150	3,34	608842	42	50	5,51
608818	18	150	3,38	608854	54	50	7,19

Collarino leggero in rame nichelato completo di tirante e tassello - M6

608910	10	200	4,90	608914	14	100	5,91
608912	12	150	5,14				

Graffetta

601010	10	100	0,26	601025	25-26	100	0,43
601012	12	100	0,26	601028	28	100	0,50
601014	14	100	0,26	601032	32	100	0,50
601016	16	100	0,27	601040	40	100	0,56
601018	18	100	0,36	601050	50	50	0,64
601020	20	100	0,36	601060	60	50	0,69
601022	22	100	0,36				

Cavallotta leggera

605010	10	100	0,19	605025	25-26	100	0,39
605012	12	100	0,21	605028	28	100	0,45
605014	14	100	0,21	605032	32	100	0,45
605016	16	100	0,24	605040	40	100	0,47
605018	18	100	0,32	605050	50	50	0,58
605020	20	100	0,32	605060	60	50	0,68
605022	22	100	0,32				



Codice	Descrizione		€
--------	-------------	--	---

Collare nero per tubo stufa - M8

648N060	60	30	7,50
648N080	80	30	7,50



Codice	Descrizione		€
--------	-------------	--	---

648N100	100	30	8,24
---------	-----	----	------

Collare per canne fumarie verniciato bianco - M8

648060	60	30	6,20
648080	76 - 80	30	6,08
648100	100	20	7,02
648110	110 - 120	20	10,54



648125	125 - 130	20	12,39
648140	140 - 150	20	15,30
648160	160	20	16,60

Collare per tubo fumo telescopico

647200	80 - 140	25	10,21
647240	140 - 200	25	13,32



Collare zincato per tubo pluviale con vite e tassello - M8

640080	80	50	2,43
640100	100	50	2,50



640120	120	50	2,60
--------	-----	----	------

Collare preverniciato per tubo pluviale con vite e tassello - M8

645080	80	50	3,46
645100	100	50	3,74



645120	120	50	3,82
--------	-----	----	------

CORH HD senza gomma - Collare extra pesante

5901023	M10/M12 (20-24) 1/2	25	12,28
5901030	M10/M12 (23-28) 3/4	25	12,33
5901036	M10/M12 (31-36) 1"	25	12,54
5901045	M10/M12 (38-44) 1 1/4	25	15,00
5901052	M10/M12 (48-53) 1 1/2	25	15,05
5901058	M12 (54-60)	25	15,35
5901065	M10/M12 (59-66) 2"	25	15,89
5902078	M10/M12 (74-80) 2 1/2	25	14,19
5902092	M10/M12 (87-94) 3"	25	14,78
5902106	M12 (101-109)	25	19,05
5902116	M10/M12 (108-116) 4"	25	15,97
5902133	M12 (116-126)	25	17,92



CORH HD

5903140	M10/M12 (136-145) 5"	15	18,77
5902154	M16 (144-154)	15	27,51
5902169	M10/M12 (162-168) 6"	15	24,61
5903202	M16 (199-205)	15	32,08
5903227	M10/M12 (206-220) 8"	2	34,14
5903254	M16 (245-255)	2	34,40
5903279	M16 (273-283) 10"	2	38,05
5903325	M16 (317-333) 12"	2	49,66
5903360	M16 (349-365) 14"	2	71,36
5903408	M16 (398-414) 16"	2	76,56
5903458	M16 (450-466) 18"	2	98,62
5903509	M16 (501-517) 20"	2	91,49



Codice	Descrizione		€	Codice	Descrizione		€
--------	-------------	--	---	--------	-------------	--	---

CORH HD senza gomma - Collare extra pesante - Attacco 1/2"

5910078	(74-81) 2 1/2	25	16,54	5910227	(219-230) 8"	2	37,87
5910092	(88-97) 3"	25	21,44	5910254	(245-255)	2	39,32
5910106	(93-100)	25	26,69	5910279	(273-283) 10"	2	45,05
5910116	(110-118) 4"	25	21,32	5910325	(317-333) 12"	2	45,88
5910133	(116-126)	25	20,68	5910360	(349-365) 14"	2	68,24
5910140	(136-145) 5"	25	23,56	5910408	(398-414) 16"	2	75,23
5910154	(144-154)	15	26,44	5910458	(450-466) 18"	2	95,52
5910169	(160-169) 6"	15	30,57	5910509	(501-517) 20"	2	90,46
5910202	(199-205)	15	44,78				



Collare per impianto sprinkler FM - UL

603021	1/2 M10 - DN 15	50	1,53	603076	2 1/2 M10 - DN 65	50	3,35
603027	3/4 M10 - DN 20	50	1,44	603089	3" M10 - DN 80	50	3,63
603034	1" M10 - DN 25	50	1,47	603114	4" M10 - DN 100	50	4,21
603042	1 1/4 M10 - DN 32	50	1,59	603140	5" M12 - DN 125	20	9,35
603048	1 1/2 M10 - DN 40	50	1,62	603168	6" M12 - DN 150	15	10,23
603060	2" M10 - DN 50	50	1,80	603219	8" M12 - DN 200	10	13,38



Staffa ad omega - su richiesta zincata a caldo

601518	3/8	100	5,40	6015075	2 1/2	30	10,67
601521	1/2	100	5,77	6015089	3"	30	11,56
601527	3/4	100	6,99	6015114	4"	30	13,45
601534	1"	100	7,36	6015140	5"	25	15,89
601542	1 1/4	50	7,56	6015168	6"	20	18,72
601548	1 1/2	50	8,05	6015219	8"	10	26,32
601560	2"	50	9,54	6015273	10"	10	34,27



Staffa ad omega con gomma pre-montata - su richiesta zincata a caldo

601518G	3/8		A rich.	6015075G	2 1/2		A rich.
601521G	1/2		A rich.	6015089G	3"		A rich.
601527G	3/4		A rich.	6015114G	4"		A rich.
601534G	1"		A rich.	6015140G	5"		A rich.
601542G	1 1/4		A rich.	6015168G	6"		A rich.
601548G	1 1/2		A rich.	6015219G	8"		A rich.
601560G	2"		A rich.	6015273G	10"		A rich.

Codice	Descrizione		€	Codice	Descrizione		€
--------	-------------	--	---	--------	-------------	--	---

Sella supporto tubo CorSTRUT - a richiesta con gomma e zincata a caldo

602018	(15-18) 3/8		A rich.	602090	(85-91) 3"		A rich.
602021	(20-24) 1/2		A rich.	602100	(99-105)		A rich.
602027	(25-28) 3/4		A rich.	602110	(108-118) 4"		A rich.
602034	(32-36) 1"		A rich.	602125	(121-127)		A rich.
602042	(38-43) 1 1/4		A rich.	602140	(132-153) 5"		A rich.
602048	(44-50) 1 1/2		A rich.	602168	(159-169) 6"		A rich.
602054	(54-58)		A rich.	602200	(198-202)		A rich.
602060	(59-65) 2"		A rich.	602219	(216-225) 8"		A rich.
602070	(68-72)		A rich.	602250	(244-250)		A rich.
602075	(74-80) 2 1/2		A rich.	602273	(273) 10"		A rich.

U-bolt / Cavalloetto fermatubo completo di 2 dadi + 2 rondelle

606018	3/8 - M6	100	1,26	606139	5" - M8	20	5,06
606021	1/2 - M6	100	1,21	606168	6" - M10	10	7,10
606027	3/4 - M6	100	1,26	606219	8" - M10	10	12,13
606034	1" - M6	100	1,33	606274	10" - M10		21,92
606042	1 1/4 - M6	100	1,48	606324	12" - M16		42,65
606048	1 1/2 - M8	100	1,59	606350	14" - M16		55,18
606060	2" - M8	50	1,98	606408	16" - M16		66,23
606075	2 1/2 - M8	50	3,33	606460	18" - M20		A rich.
606090	3" - M8	50	3,67	606510	20" - M20		A rich.
606102	102 - M8	20	4,78	606600	24" - M20		A rich.
606110	4" - M8	20	3,97				

U-bolt / Cavalloetto fermatubo pesante completo di 2 dadi + 2 rondelle

606P21	1/2 - M8	100	2,64	606P90	3" - M10	50	6,17
606P27	3/4 - M8	100	2,71	606P10	4" - M12	20	10,76
606P34	1" - M8	100	2,84	606P12	5" - M12	20	13,04
606P42	1 1/4 - M8	100	2,94	606P14	6" - M12	10	15,89
606P48	1 1/2 - M10	50	4,99	606P16	8" - M16	10	31,65
606P60	2" - M10	50	5,42	606P18	10" - M16	10	45,76
606P75	2 1/2 - M10	50	6,08	606P19	12" - M20	10	55,30



Codice	Descrizione	Icona	€	Codice	Descrizione	Icona	€
U-bolt / Cavalloetto fermatubo lungo completo di 2 dadi + 2 rondelle							
606L21	1/2 - M8		A rich.	606L90	3" - M12		A rich.
606L27	3/4 - M8		A rich.	606L10	4" - M12		A rich.
606L34	1" - M10		A rich.	606L12	5" - M12		A rich.
606L42	1 1/4 - M10		A rich.	606L14	6" - M12		A rich.
606L48	1 1/2 - M10		A rich.	606L16	8" - M16		A rich.
606L60	2" - M10		A rich.	606L18	10" - M16		A rich.
606L75	2 1/2 - M12		A rich.	606L19	12" - M16		A rich.



Collare ad incastro per profilati CorRail

607018	3/8		1,98	607042	1 1/4		2,29
607021	1/2		2,01	607048	1 1/2		3,29
607027	3/4		2,05	607060	2"		3,49
607034	1"		2,08				



Collare ad incastro per profilati CorSTRUT

6007022	(20-22) 1/2	50	1,99	6007090	(87-89) 3"	50	4,84
6007030	(25-27) 3/4	50	2,06	6007105	(100-102) 3 1/2	50	6,77
6007035	(32-34) 1"	50	2,11	6007110	105-110	50	8,14
6007045	(41-43) 1 1/4	50	2,61	6007120	(113-115) 4"	50	6,09
6007050	(47-51) 1 1/2	50	3,07	6007140	(139-140) 5"	25	7,62
6007060	(59-61) 2"	50	3,66	6007160	155 - 160	25	9,96
6007070	68-71	50	7,80	6007170	(164-168) 6"	25	10,73
6007080	(72-76) 2 1/2	50	4,54	6007225	(215 - 225) 8"	25	20,01



POLDO 13 - Manicotto isolante con collare M8/M10

6413012	12,0 - 13,0	25	8,26	6413054	54,0	20	15,53
6413014	14,0 - 15,0	25	8,34	6413060	60,0	8	16,26
6413017	16,0 - 17,0	25	8,43	6413064	64,0	8	16,38
6413019	18,0 - 19,0	25	8,78	6413076	76,0 - 77,0	8	19,79
6413021	21,0 - 22,0	25	8,80	6413080	80,0	8	21,89
6413027	27,0 - 28,0	25	9,90	6413089	89,0	8	23,37
6413034	35	25	11,44	6413102	102,0		27,86
6413042	42	25	12,39	6413108	108,0		31,35
6413049	48,0 - 49,0	25	14,04	6413114	114,3		30,74

POLDO 19 - Manicotto isolante con collare M8/M10

Codice	Descrizione	Quantità	Prezzo	Codice	Descrizione	Quantità	Prezzo
6419012	12,0 - 13,0	10	9,66	6419076	76,0 - 77,0	5	25,30
6419014	14,0 - 15,0	10	9,98	6419080	80,0	5	27,36
6419017	16,0 - 17,0	10	10,61	6419089	89,0		30,06
6419019	18,0 - 19,0	10	11,34	6419102	102,0		34,29
6419021	21,0 - 22,0	10	11,90	6419108	108,0		37,61
6419027	27,0 - 28,0	10	13,32	6419114	114,3		39,79
6419034	35,0	10	14,75	6419125	125,0		56,41
6419042	42,0	10	16,26	6419133	133,0		59,17
6419049	48,0 - 49,0	10	18,00	6419140	140,0		69,37
6419054	54,0	10	19,30	6419159	159,0		84,06
6419060	60,0	10	20,03	6419168	168,0		86,15
6419064	64,0	10	21,61				

POLDO 25 - Manicotto isolante con collare M8/M10

6425012	12,0 - 13,0	20	12,51	6425076	76,0 - 77,0		31,45
6425014	14,0 - 15,0	20	13,05	6425080	80,0		36,19
6425017	16,0 - 17,0	20	13,57	6425089	89,0		36,84
6425019	18,0 - 19,0	20	14,96	6425102	102,0		37,30
6425021	21,0 - 22,0	20	16,40	6425108	108,0		59,84
6425027	27,0 - 28,0	20	18,51	6425114	114,3		60,41
6425034	35,0	20	18,54	6425125	125,0		60,57
6425042	42,0		20,38	6425133	133,0		64,22
6425049	48,0 - 49,0		23,12	6425140	140,0		70,40
6425054	54,0		24,35	6425159	159,0		81,25
6425060	60,0		25,86	6425168	168,0		87,43
6425064	64,0		27,51				

POLDO 32 - Manicotto isolante con collare M8/M10

6432012	12,0 - 13,0		14,92	6432076	76,0 - 77,0		36,97
6432014	14,0 - 15,0		15,68	6432080	80,0		39,75
6432017	16,0 - 17,0		17,12	6432089	89,0		44,93
6432019	18,0 - 19,0		17,33	6432102	102,0		61,45
6432021	21,0 - 22,0		18,18	6432108	108,0		63,82
6432027	27,0 - 28,0		19,32	6432114	114,3		66,03
6432034	35,0		21,35	6432125	125,0		70,05
6432042	42,0		23,99	6432133	133,0		76,18
6432049	48,0 - 49,0		26,71	6432140	140,0		80,77
6432054	54,0		28,86	6432159	159,0		93,49
6432060	60,0		30,03	6432168	168,0		98,60
6432064	64,0		32,24				



Codice	Descrizione		€
--------	-------------	--	---

POLDO 40 - Manicotto isolante con collare M8/M10

6440012	12,0 - 13,0		18,49
6440014	14,0 - 15,0		18,93
6440017	16,0 - 17,0		19,02
6440019	18,0 - 19,0		22,38
6440021	21,0 - 22,0		24,39
6440027	27,0 - 28,0		24,45
6440034	35,0		27,16
6440042	42,0		30,05
6440049	48,0 - 49,0		33,15
6440054	54,0		36,03
6440060	60,0		38,23
6440064	64,0		40,54

Codice	Descrizione		€
--------	-------------	--	---

6440076	76,0 - 77,0		45,13
6440080	80,0		48,66
6440089	89,0		53,89
6440102	102,0		62,09
6440108	108,0		65,36
6440114	114,3		59,46
6440125	125,0		86,19
6440133	133,0		90,58
6440140	140,0		103,98
6440159	159,0		106,66
6440168	168,0		108,91

Accessori per POLDO

6411110	Colla	6	45,15
6411111	Bobina adesiva	1	81,21

Collare isofonico per condotte a spirale - M8/M10

414080	80	40	3,64
414100	100	30	4,13
414125	125	25	4,37
414140	140	20	4,71
414150	150	20	4,95
414160	160	20	5,35
414180	180	20	5,87
414200	200	20	6,61
414225	225	20	6,84
414250	250	20	7,69
414280	280	20	7,73
414300	300	20	8,14
414315	315	25	8,28

414355	355	25	12,93
414400	400	20	14,13
414450	450	3	20,85
414500	500	3	26,51
414560	560	3	27,68
414600	600	3	29,30
414630	630	3	30,57
414710	710	3	33,03
414800	800	3	34,36
414900	900	3	37,60
4141000	1000	3	42,63
4141120	1120	3	44,08
4141250	1250	3	47,25



Codice	Descrizione		€
--------	-------------	--	---

Collare per condotte a spirale - M8/M10

4105080	80	25	3,78
4105100	100	25	3,74
4105112	112	25	7,59
4105125	125	25	4,01
4105130	130	25	6,75
4105140	140	25	6,39
4105150	150	25	6,02
4105160	160	25	6,27
4105180	180	25	6,82

Codice	Descrizione		€
--------	-------------	--	---

4105200	200	25	6,97
4105225	225	25	7,50
4105250	250	25	8,22
4105280	280	25	8,34
4105300	300	25	8,43
4105315	315	25	8,59
4105355	355	25	9,07
4105400	400	20	9,96

Collare per condotte a spirale

4106450	450	3	23,02
4106500	500	3	24,33
4106560	560	3	25,03
4106600	600	3	25,63
4106630	630	3	28,26
4106710	710	3	30,87

4106800	800	3	33,75
4106900	900	3	59,48
4106999	1000	3	56,65
4106997	1120	1	66,58
4106998	1250	1	68,81

Squadrette di sospensione insonorizzate

4107001	L	50	1,98
4107003	Z	50	2,00

Pezzo antivibrante in gomma

4108001	Maschio e Femmina	50	2,71
---------	-------------------	----	------

Collare anti-intrusione

419000	Per tubi fino a diam. 110	1	63,89
--------	---------------------------	---	-------

C-Fast

Codice	Descrizione		€
--------	-------------	---	---

C-Fast collare con chiusura rapida

118010	10-12	100	0,44
118014	14-16	100	0,50
118017	16,5-20	100	0,55
118020	20-23	100	0,58
118025	25-29	50	0,63

Codice	Descrizione		€
--------	-------------	---	---

118032	32-35	25	0,76
118040	40-45	25	0,93
118048	48-55	25	1,14
118059	58,5-65	20	1,35

C-Fast
C-Fast dado quadro filettato

118600	M6	100	0,55
--------	----	-----	------

C-Fast vite con tassello

118900	Tax 6x40 e vite 4,5x55	100	0,67
--------	------------------------	-----	------

C-Fast
Clip aperta

119008	8	100	0,24
119010	10	100	0,24
119012	12	100	0,20
119015	14-15	100	0,21

119017	16-18	100	0,26
119020	20-22	100	0,28
119025	25-28	50	0,34
119035	35	50	0,63

Collare fermatubo in polipropilene

870016	16 - 3/8	20	3,37
870020	20 - 1/2	20	3,96
870025	25 - 3/4	20	4,49
870032	32 - 1"	20	5,35
870040	40 - 1 1/4	10	7,96
870050	50 - 1 1/2	10	10,06
870063	63 - 2"	10	11,84

870075	75 - 2 1/2	10	17,99
870090	90 - 3"	10	26,59
870110	110 - 4"	10	29,92
870125	125	10	38,26
870140	140 - 5"	10	46,20
870160	160	10	54,22

Collare a battere

201014	14	100	0,62
201016	16	100	0,63
201018	18	100	0,69
201020	20	100	0,70

201022	22	100	0,74
201025	25	100	0,77
201028	28	100	0,87
201032	32	50	1,18



Codice	Descrizione		€
--------	-------------	---	---

Collare a battere doppio

201216	16	100	0,88
201218	18	100	0,91
201220	20	100	0,94



Codice	Descrizione		€
--------	-------------	---	---

201222	22	100	0,99
201225	25	100	1,04

Collare in nylon con tassello

6227010	10	100	0,98
6227012	12	100	0,88
6227014	14	100	0,93
6227016	16	100	1,14
6227018	18	100	1,25



6227020	20	100	1,38
6227022	22	100	1,46
6227025	25	100	1,92
6227028	28	100	2,11
6227032	32	100	2,86

Anellino per raddoppiare art. 6227

6214	14	100	0,38
6216	16	100	0,38
6218	18	100	0,42
6220	20	100	0,43



6222	22	100	0,57
6228	28	100	0,63
6232	32	100	0,75

StarQuick® collare per tutti i tipi di tubi - Colore grigio

1110010	SQ 10 9,5 -12,0	100	1,05
1110012	SQ 12 11,5 -15,0	100	1,05
1110015	SQ 15 14,0 -16,5	100	1,07
1110017	SQ 17 16,0 -20,0	100	1,09
1110020	SQ 20 19,5 -23,5	50	1,34
1110025	SQ 25 24,0 -28,0	50	1,74
1110028	SQ 28 28,0 -32,0	50	1,76



1110032	SQ 32 31,2 -35,8	50	3,21
1110036	SQ 36 35,0 -40,1	25	3,21
1110040	SQ 40 40,0 -44,0	25	4,08
1110047	SQ 47 44,0 -50,0	25	4,34
1110051	SQ 51 48,0 -55,0	15	5,42
1110059	SQ 59 59,0 -65,0	15	5,52

StarQuick® collare per tutti i tipi di tubi - Colore rame

1160010	SQ 10 9,5 -12,0	100	2,41
1160012	SQ 12 11,5 -15,0	100	1,39
1160015	SQ 15 14,0 -16,5	100	1,39



1160017	SQ 17 16,0 -20,0	100	1,45
1160028	SQ 28 28,0 -32,0	50	2,39

StarQuick® DUO (da SQ-10 a SQ-20)

5000050	Duo	100	3,08
---------	-----	-----	------



Codice	Descrizione		€	Codice	Descrizione		€
--------	-------------	---	---	--------	-------------	---	---

StarQuick adattatore universale per profili CorRail e CorSTRUT (da SQ-10 a SQ-51)

0854332	Per CorRail e STRUT	50	1,60
---------	---------------------	----	------

StarQuick® profilo (fino a SQ-32)

8810100	L=1000 - grigio	25	11,45
8816100	L=1000 - rame	25	12,14

StarQuick® adattatore per profilo

8110000	Colore grigio	20	1,57
8116000	Colore rame	20	1,62

Dado StarQuick® inserto filettato

5000006	M6	100	0,49
5000008	M8	100	0,49

StarQuick® adattatore per barre filettate

5300006	Per M6	100	1,59
5300008	Per M8	100	1,59

Viti per fissaggio a muro

9980445	4,5 x 45	1000	0,48
9980460	4,5 x 60	1000	0,56

Tasselli per fissaggio a muro

9110630	6 x 30	100	0,15
---------	--------	-----	------

Tassello universale per mattone forato

837506	6 x 30	100	0,36
--------	--------	-----	------



Codice	Descrizione		€
--------	-------------	---	---

Codice	Descrizione		€
--------	-------------	---	---

ECO kit preassemblato - tax universale per forati e tirante torx - senza plastica nell'imballo

940190	M8x90	30	0,54
940191	M10x120	18	1,05

Kit per collari - tirante torx, dado e tax

940008	M8x90	100	0,88
940158	M8x150	50	1,56
940188	M8x180	50	1,91

940208	M8x200	50	2,31
940010	M10x120	50	1,15

Jeko® fixing per cappotti (tirante con attacco torx, dado e tax)

948098	M8x90	50	1,62
948128	M8x120	50	2,13
948158	M8x150	50	2,33
948188	M8x180	50	2,71

948208	M8x200	50	3,21
948120	M10x120	50	2,64
948180	M10x180	50	3,32
948200	M10x200	50	3,77

Jeko® fixing per cappotti su calcestruzzo aerato (tirante con attacco torx, dado e tax)

949188	M8x180	50	3,31
949208	M8x200	50	3,79

949180	M10x180	50	3,94
949200	M10x200	50	4,40

Tiranti con attacco torx

835006	M6 x 80	100	0,41
835008	M8 x 90	100	0,48
835128	M8 x 120	100	0,70
835158	M8 x 150	100	0,91
835188	M8 x 180	50	1,30
835208	M8 x 200	50	1,72

835010	M10 x 120	100	0,82
835014	M10 x 140	100	1,00
835018	M10 x 180	100	1,37
835023	M10 x 230	100	2,28
835222	M12 x 120	50	4,41

Rondelle copriforo

160008	8,5 x 38 x 18	100	0,30
160010	10,5 x 38 x 18	100	0,35





Codice	Descrizione		€	Codice	Descrizione		€
--------	-------------	--	---	--------	-------------	--	---

Profilo in gomma per insonorizzazione collari - Prezzo al metro

8840204	Per 20x1,5	50 m	6,82	8840404	Per 40x4	25 m	11,52
8840254	Per 25x3	50 m	11,48	8840505	Per 50x5	50 m	14,25
8840304	Per 30x3	50 m	10,51	8840606	Per 60x6	50 m	16,08

Profilo in gomma ai siliconi per collari - Prezzo al metro

0845205	Larghezza 20 x 1,5	50 m	41,88	0845304	Larghezza 30 x 3,0	50 m	75,19
0845255	Larghezza 25 x 2,0	50 m	60,27				

CSA - Cavo di sospensione ad anello

614052	50 kg, L=2 metri	10	10,15	614303	300 kg, L=3 metri	10	32,55
614053	50 kg, L=3 metri	10	10,92	614305	300 kg, L=5 metri	10	39,86
614055	50 kg, L=5 metri	10	12,67	614309	300 kg, L=10 metri	10	61,08
614092	90 kg, L=2 metri	10	18,75	614503	500 kg, L=3 metri	10	48,77
614093	90 kg, L=3 metri	10	20,24	614505	500 kg, L=5 metri	10	61,23
614095	90 kg, L=5 metri	10	23,02	614509	500 kg, L=10 metri	10	97,80
614099	90 kg, L=10 metri	10	35,38				

Barra e perno filettato zincato - Altre misure disponibili su richiesta

611006	M6 x 1000	100	1,77	611312	M12 x 3000	10	21,78
611008	M8 x 1000	20	2,27	611016	M16 x 1000	15	10,83
611208	M8 x 2000	50	7,61	611216	M16 x 2000	10	26,94
611308	M8 x 3000	30	11,54	611825	M8 x 25	100	0,27
611010	M10 x 1000	10	3,59	611840	M8 x 40	100	0,36
611210	M10 x 2000	40	11,47	611800	M8 x 100	50	0,63
611310	M10 x 3000	30	16,83	611025	M10 x 25	100	0,45
611012	M12 x 1000	20	5,30	611030	M10 x 30	100	0,49
611212	M12 x 2000	20	14,88	611000	M10 x 100	100	1,04

Manicotto zincato di collegamento barre filettate

612006	M6x25	100	0,95	612016	M16x48	15	4,50
612008	M8x30	75	1,11	612020	M20x60	15	10,25
612010	M10x30	50	1,55	612810	M8/M10 x 25	50	9,74
612012	M12x40	25	2,64				

Codice	Descrizione		€
--------	-------------	---	---

Riduttore zincato maschio/femmina

3473008	Masc. M6xM8 Fem.	100	2,97
3473206	Masc. M8xM6 Fem.	100	2,97
3473210	Masc. M8xM10 Fem.	100	2,97
3473212	Masc. M8xM12 Fem.	50	3,08
3473221	Masc. M8x1/2 Fem.	50	6,55
3473308	Masc. M10xM8 Fem.	100	2,97
3473312	Masc. M10xM12 Fem.	50	3,33
3473316	Masc. M10xM16 Fem.	50	6,88
3473321	Masc. M10x1/2 Fem.	25	6,04



Codice	Descrizione		€
--------	-------------	---	---

3473408	Masc. M12xM8 Fem.	50	3,24
3473410	Masc. M12xM10 Fem.	50	3,24
3473416	Masc. M12xM16 Fem.	50	6,44
3473322	Masc. M12x1/2 Fem.	50	6,15
3473510	Masc. M16xM10 Fem.	50	4,82
3473512	Masc. M16xM12 Fem.	50	5,12
3473621	Masc. M16x1/2 Fem.	50	6,31
3473521	Masc. 1/2xM16 Fem.	50	8,27

Riduttore zincato

3472208	1/2 x 8MA	50	2,18
3472210	1/2 x 10MA	50	2,39



3472212	1/2 x 12MA	50	2,94
3472216	1/2 x 16MA	50	5,28

Flangia portacollare saldata a filo

624612	Dado M12	50	8,80
624616	Dado M16	50	9,47



624606	Manicotto 1/2	50	9,58
624607	Manicotto 1"	50	10,08

Flangia portacollare

624001	1/2 manicotto	100	3,02
624003	Dado M10	100	2,52



624005	Dado M8	100	2,52
--------	---------	-----	------

Flangia portacollare tonda

624501	1/2 manicotto	50	3,96
--------	---------------	----	------

Morsetto in ghisa

982008	M8 x 38	50	6,14
982010	M10 x 44	50	6,80
982012	M12 x 54	25	10,06
982016	M16 x 58	25	13,70

982908	9 x 38	50	6,66
982910	11 x 44	50	7,08
982912	13 x 54	25	11,53



Codice	Descrizione		€
--------	-------------	--	---

Morsetto inclinabile

988000	M10 x 40	50	19,72
--------	----------	----	-------

Morsetto tipo O

980020	<= 20 mm	25	7,82
980030	<= 30 mm	25	9,78



Codice	Descrizione		€
--------	-------------	--	---

980045	<= 45 mm	25	11,86
--------	----------	----	-------

Accessori per morsetto tipo O

980220	16,0 - 20,0	50	1,97
980225	20,4 - 25,0	50	2,71
980231	26,9 - 31,8	50	2,41
980238	33,7 - 38,0	50	4,09
980244	40,0 - 44,5	50	3,78

980251	47,0 - 51,0	50	3,83
980263	59,2 - 63,5	50	4,08
980106	Dado quadro M6	50	A rich.
980108	Dado quadro M8	50	A rich.
980111	Tappo	50	A rich.



98011 98010 9802

Vite TCEI, testa cilindrica e chiave a brugola

905158	M8 x 20	50	0,37
905258	M8 x 25	50	0,45

905358	M8 x 35	50	0,56
--------	---------	----	------

Bullone testa esagonale

903820	M8 x 20	200	0,35
903825	M8 x 25	200	0,39
903835	M8 x 35	200	0,48
903860	M8 x 60	100	0,78
903865	M8 x 65	100	0,80
903920	M10 x 20	200	0,55
903925	M10 x 25	200	0,61
903930	M10 x 30	200	0,66

903935	M10 x 35	200	0,72
903960	M10 x 60	100	1,21
903965	M10 x 65	100	1,33
9031230	M12 x 30	100	1,01
9031260	M12 x 60	100	1,39
9031265	M12 x 65	100	1,57
9031280	M12 x 80	50	1,70

Dado esagonale zincato - Buste da 10 pz - Prezzo al pezzo

825006	M6	500	0,14
825008	M8	500	0,21
825010	M10	500	0,34

825012	M12	500	0,45
825016	M16	200	0,63



Codice	Descrizione		€
--------	-------------	---	---

Rondella zincata

901006	Foro 6,5	500	0,23
901008	Foro 8,5	500	0,23



Codice	Descrizione		€
--------	-------------	---	---

901010	Foro 10,5	500	0,28
901012	Foro 12,5	500	0,39

Anello di sospensione - Filetto femmina

6803008	M8	100	2,71
6803010	M10	100	2,87



6803012	M12	100	5,37
---------	-----	-----	------

Vite per fissaggio profili - testa diametro 14 con attacco brugola- Filetto legno

9980640	6 x 40	100	0,54
---------	--------	-----	------



Catene - Prezzo al metro

120528	5x28x2,0	30 m	4,94
120635	6x35x2,5	30 m	4,99

120732	7,2x32x4,0	30 m	4,71
--------	------------	------	------



Doppio gancio S

120730	diam. 7, s=3	100	0,37
120740	diam. 11, s=4	100	0,45



Chiodo per concreto e attrezzo di fissaggio

123001	Chiodo per concreto	100	0,17
123002	Attrezzo di fissaggio	1	74,95



Bandella per il fissaggio di tubazioni e condotte - Prezzo per bobina

123012	12 x 0,8	5	15,02
123017	17 x 0,8	5	16,57



Codice	Descrizione		€
--------	-------------	---	---

Bandella in tessuto - Prezzo per bobina (1 bobina = 15 m)

123115	15 x 0,9	10	12,36
--------	----------	----	-------

Bandella multiuso da profilare - Prezzo a barra

124000	Barre di 2 metri x 50 x 3	10	62,72
--------	---------------------------	----	-------

Pinze per formare la bandella

124001		1	A rich.
--------	--	---	---------

Riduttore di rumore

124003		20	15,86
--------	--	----	-------

Piatto di fissaggio

124002		50	1,58
--------	--	----	------

Scatola porta-componenti di fissaggio alla bandella

124005		1	907,28
--------	--	---	--------

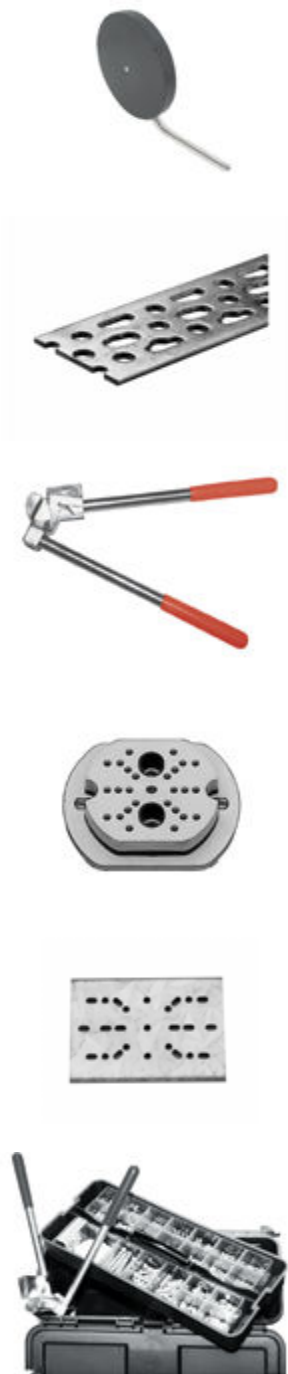



Codice	Descrizione		€
--------	-------------	--	---

Porta targhette

200000	Porta targhette	100	7,29
200001	Fascetta inox L=20 m	1	135,28

* Stampa personalizzata su richiesta

Fissaggio per lamiera grecate - VdS

125013	13	50	2,63
125008	M8	50	3,29

Codice	Descrizione		€
--------	-------------	--	---

200101	Targhetta bianca 86x54*	100	1,30
--------	-------------------------	-----	------

Attrezzo per fissaggio su lamiera grecate

125011	Pinze per forare	1	A rich.
125100	Set di punzoni	1	A rich.

Codice	Descrizione		€
--------	-------------	--	---

Codice	Descrizione		€
--------	-------------	--	---

CorRail Profilo zincato - Prezzo a barra

812001	CH0 - 27x18x1,2 L=2m	10	14,63
812002	CH1 - 30x15x1,5 L=2m	10	17,02
812003	CH20 - 30x20x1,9 L=2m	10	22,14

812004	CH - 32x20x2,5 L=2m	10	26,93
812005	CH2 - 30x30x2,0 L=2m	10	28,33
812007	CH30 - 30x45x2,0 L=2m	10	62,58

CorRail Mensola a binario zincata - Prezzo per mensola

8200015	Da profilo CH0 L=150	20	12,86
8200020	Da profilo CH0 L= 200	20	13,76
8201520	Da profilo CH20 L=200	25	12,53

8200230	Da profilo CH2 L=300	25	15,41
8200240	Da profilo CH2 L=400	10	23,33
8200250	Da profilo CH2 L=500	10	27,42

CorRail Mensola a squadra ricavata da profilo - Prezzo per mensola

824370	L = 370	2	27,85
824545	L = 545	2	31,78

CorRail Supporto per profili

899435	L = 350	10	27,10
--------	---------	----	-------

CorRail squadretta di rinforzo

899320	200x200	10	29,19
--------	---------	----	-------

CorRail Mensola di supporto longitudinale per profilati completa di dadi scivolanti

8202000	Per profili CorRail	20	11,91
---------	---------------------	----	-------

27x18, 30x15, 30x20, 30x30, 30x45

CorRail Mensola di supporto longitudinale per profilo 32x20

822003	Per CorRail 32x20	10	14,99
--------	-------------------	----	-------





Codice	Descrizione		€
--------	-------------	---	---

CorRail Supporto longitudinale inclinabile

8202200	Per profili CorRail	10	25,17
---------	---------------------	----	-------

27x18, 30x15, 30x20, 30x30, 30x45

Codice	Descrizione		€
--------	-------------	---	---

CorRail Dado scivolante

8203006	M6	50	1,72
8203008	M8	50	1,78

8203010	M10	50	1,78
---------	-----	----	------

Dado romboidale per CorRail CH1, CH15, CH, CH2, CH30

960006	M6	100	0,41
960008	M8	100	0,46

960010	M10	100	0,60
--------	-----	-----	------

Dado romboidale con quadro per CorRail CHO 27x18

6519006	M6	50	0,55
6519008	M8	50	0,58

6519010	M10	50	0,62
---------	-----	----	------

Doppia piastra filettata

899274	M8 - L = 74	50	1,85
--------	-------------	----	------

Quadro filettato

901206	M6	100	1,12
901208	M8	50	1,22

901210	M10	50	1,25
901212	M12	50	1,39

Rondella a C zincata - Buste da 25 pz - Prezzo al pezzo

901110	Foro 10,5	100	1,32
901112	Foro 12,5	100	1,32



Codice	Descrizione		€
--------	-------------	--	---

CorRail Dado scivolante con perno filettato

8210830	M8 x 30	25	1,88
8210840	M8 x 40	25	2,05
8210860	M8 x 60	25	2,21
8210880	M8 x 80	25	2,29
8210810	M8 x 100	25	2,44



Codice	Descrizione		€
--------	-------------	--	---

8211030	M10 x 30	25	2,08
8211040	M10 x 40	25	2,18
8211060	M10 x 60	25	2,31
8211080	M10 x 80	25	2,61
8211100	M10 x 100	25	2,83

CorRail Dado scivolante preassemblato con perno

6590830	M8 x 30	25	1,74
6590840	M8 x 40	25	1,89

Vite testa a martello

659001	M8 x 30	100	2,28
659003	M10 x 30	100	2,71

Elemento di fissaggio a pressione

899100		25	9,21
--------	--	----	------

CorRail angolari a 90° e 45° zincati completi di dadi scivolanti e viti pre-assemblati

658301	90° lungo-lungo	25	11,76	658303	45° lungo-lungo	25	11,76
658302	90° corto-corto	25	9,86				

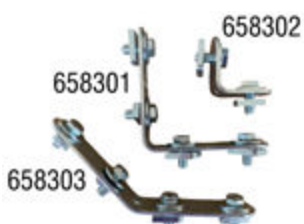
Angolari a 90° e 45° zincati

658001	90°	50	2,59
658003	45°	50	2,59

CorRail Connessione per profili completa di dadi scivolanti pre-assemblati

658200	200 x 11,5	25	11,23
--------	------------	----	-------





Codice	Descrizione		€
--------	-------------	--	---

Piastra di fissaggio per putrelle - Idonea per profili CorRail

899505	Per profili CorRail	50	5,21
--------	---------------------	----	------

27x18, 30x15, 30x20, 30x30, 30x45

Tappo di chiusura per profili CorRail

810001	30 x 15 - CH1	50	1,01	810002	30 x 30 - CH2	25	1,02
810015	CH0 e CH20	50	1,01	810030	30 x 45 - CH30	20	1,39

Guaina in EPDM per insonorizzazione profili e barre filettate - Prezzo al metro

899000	Per barre da M6-M10 e CorRail	30 m	15,00
--------	-------------------------------	------	-------

Codice	Descrizione		€	Codice	Descrizione		€
--------	-------------	---	---	--------	-------------	---	---

Profili CorSTRUT - disponibili anche zincati a caldo - Prezzo al metro

812501	41 x 21 x 1,5 L=3m	x m	14,33	812508	41 x 41 x 2,5 L=3m	x m	22,45
812502	41 x 21 x 2,0 L=3m	x m	15,01	812509	41 x 41 x 2,0 L=6m	x m	23,07
812504	41 x 41 x 1,5 L=3m	x m	16,60	812510	41 x 41 x 2,5 L=6m	x m	26,22
812503	41 x 41 x 2,0 L=2m	x m	18,86	812511	41 x 62 x 2,5 L=3m	x m	35,48
812505	41 x 41 x 2,0 L=3m	x m	18,86	812512	41 x 62 x 2,5 L=6m	x m	40,95
812506	41 x 41 x 2,5 L=2m	x m	22,45	812514	41 x 82 x 2,5 L=3m	x m	56,64

Profili CorSTRUT - Doppi - Prezzo al metro

812526	41 x(2x41) x 2,5 L=3m	x m	83,40
812528	41 x(2x62) x 2,5 L=3m	x m	118,72

Profilo CorStrut asolato - Prezzo al metro

812520	41x41 L=3m	x m	A rich.
--------	------------	-----	---------

Mensola a binario CorSTRUT - Disponibili anche zincate a caldo

827020	41x41 x 2,5 L=200	10	19,67	827120	41x41 x 2,5 L=1200	1	74,73
827030	41x41 x 2,5 L=300	16	19,25	827220	41x21x2,5 L=200	10	16,94
827045	41x41 x 2,5 L=450	8	26,70	827230	41x21x2,5 L=300	10	18,35
827060	41x41 x 2,5 L=600	8	34,74	827330	41x41x2,0 L=300	10	A rich.
827075	41x41 x 2,5 L=750	1	44,83	827345	41x41x2,0 L=450	10	A rich.
827100	41x41 x 2,5 L=1000	1	57,68	827360	41x41x2,0 L=600	10	A rich.

Mensola a binario CorSTRUT doppia

8692450	41x(2x41) L=450	8	116,34	8692750	41x(2x41) L=750	4	148,83
8692600	41x(2x41) L=600	4	130,40	8692999	41x(2x41) L=1000	1	183,08

Mensola a binario CorSTRUT - zincata a caldo con zanca

8694060	41x41x 2,5, L=600	1	123,03
---------	-------------------	---	--------

Codice	Descrizione		€
--------	-------------	--	---

Codice	Descrizione		€
--------	-------------	--	---

CorSTRUT supporto mensola

8693340	L = 340	8	37,02
8693510	L = 540	8	43,82

Supporto profilo CorSTRUT 41x21 e 41x41 - zincato a caldo e bulloni pre-assemblati

8630000	41x21 e 41x41	10	35,24
---------	---------------	----	-------

Supporto profilo CorSTRUT 41x62 e 41x82 - zincato a caldo e bulloni pre-assemblati

8630200	41x62 e 41x82	10	44,92
---------	---------------	----	-------

Piedino regolabile supporto profilo CorSTRUT - zincato a caldo

8691000		10	41,73
---------	--	----	-------

Piede per strutture CorSTRUT - zincato a caldo

8634041	per CorSTRUT 41x41	10	20,04
8634062	per CorSTRUT 41x62	10	32,09

8634082	per CorSTRUT 41x82	10	50,37
---------	--------------------	----	-------

CorSTRUT Piede con base quadrata - zincato a caldo

8634141	per CorSTRUT 41x41	10	21,16
---------	--------------------	----	-------

Piede supporto profilo per CorSTRUT - zincato a caldo

8633041	Per 41 x 41	10	48,15
8633082	Per 41 x 82	5	79,67



Codice	Descrizione		€
--------	-------------	--	---

Dado scivolante per CorSTRUT

8611006	M6	100	1,04
8611008	M8	100	1,33
8611010	M10	100	1,53
8611012	M12	100	1,96
8611016	M16	100	2,37

Codice	Descrizione		€
--------	-------------	--	---

8612006	M6 - zincato a caldo	100	1,26
8612008	M8 - zincato a caldo	100	1,61
8612010	M10 - zincato a caldo	100	1,83
8612012	M12 - zincato a caldo	100	2,13
8612016	M16 - zincato a caldo	100	2,80

Dado scivolante per CorSTRUT con molla in acciaio

8620006	M6 per 41x21	100	1,65
8620008	M8 per 41x21	100	2,06
8620010	M10 per 41x21	100	2,19
8620012	M12 per 41x21	100	2,35
8621006	M6 per 41x41	100	1,28
8621008	M8 per 41x41	100	1,44
8621010	M10 per 41x41	100	1,62
8621012	M12 per 41x41	100	1,93

8622006	M6 - 41x21 - zinc. a caldo	500	1,71
8622008	M8 - 41x21 - zinc. a caldo	500	2,15
8622010	M10 - 41x21 - zinc. a caldo	300	2,33
8622012	M12 - 41x21 - zinc. a caldo	300	2,48
8623006	M6 - 41x41 - zinc. a caldo	500	1,43
8623008	M8 - 41x41 - zinc. a caldo	500	1,61
8623010	M10 - 41x41 - zinc. a caldo	300	1,84
8623012	M12 - 41x41 - zinc. a caldo	300	2,17

Dado scivolante per CorSTRUT con molla in acciaio e rondella

8611106	M6	100	2,80
8611108	M8	100	2,88

8611110	M10	100	2,95
8611112	M12	100	3,08

Dado scivolante con perno filettato per CorSTRUT

8660840	M8x40	50	2,08
8660860	M8x60	50	2,42
8660810	M8x100	50	3,07
8661040	M10x40	50	2,35

8661060	M10x60	50	2,76
8661010	M10x100	50	3,73
8661240	M12x40	50	3,29
8661260	M12x60	50	3,73

Supporto profilo aperto per CorSTRUT - zincato a caldo

8632001	Bulloni preassemblati	10	22,85
8632002	Bulloni preassemblati	10	21,43

Codice	Descrizione		€
--------	-------------	--	---

Controvento universale regolabile - zincato a caldo

8635180	Foro 13	15	27,98
8635181	Foro 17	15	31,70

Controvento universale per barre filettate M10 e M12

8601012	Fori 13	25	7,12
---------	---------	----	------

Dado scivolante quadrato per CorSTRUT - zincato caldo

901816	M16	50	4,59
--------	-----	----	------

Rondella per CorSTRUT

901506	Foro 6,5	50	0,70
901508	Foro 8,5	50	0,70
901510	Foro 10,5	50	0,71

Codice	Descrizione		€
--------	-------------	--	---

901512	Foro 12,5	50	0,93
901516	Foro 17	50	1,34

Complemento a U (rondella) per CorSTRUT - zincato a caldo

901608	Foro 9	50	2,78	901612	Foro 13	50	2,83
901610	Foro 11	50	2,83	901616	Foro 17	50	3,43

Rondella quadrata per CorSTRUT - zincata a caldo

901708	Foro 9	50	2,49	901712	Foro 13	50	2,40
901710	Foro 11	50	2,40				

Angolari a 90° e 45° completi di dadi scivolanti e bulloni

8605090	90° - 4 dadi	20	26,72	8605045	45° - 4 dadi	20	28,46
8605091	90° - 3 dadi	25	23,30				





Codice	Descrizione		€
--------	-------------	--	---

CorSTRUT Angolare a 90° - zincato a caldo

8600049	49 x 49 - 2 fori	50	4,50
8600057	57 x 41 - 2 fori	100	4,35
8615041	99 x 41 - 3 fori	50	6,28

Codice	Descrizione		€
--------	-------------	--	---

8615049	92 x 57 - 3 fori	50	6,95
8615091	100 x 100 - 4 fori	50	7,18

CorSTRUT Angolare a 90° con 2 fori e asola - zincato a caldo

8600903	95x57	50	8,10
---------	-------	----	------

Angolare a 45° con asole e foro centrale per CorSTRUT - zincato a caldo

8600045	50x36	25	8,95
---------	-------	----	------

Connessione per CorSTRUT completa di dadi scivolanti e bulloni

8645001	L = 184	20	22,54
8645002	L = 188	10	20,93

CorSTRUT Connessione diritta - zincata a caldo

8616091	L = 91 - 2 fori	50	4,89	8616166	L = 166 - 4 fori	50	6,32
8616124	L = 124 - 3 fori	50	5,76				

CorSTRUT Angolare a 3 fori - zincato a caldo

8614030	Angolo 30°	25	7,92	8614060	Angolo 60°	25	7,92
8614045	Angolo 45°	25	7,92				

Collegamenti a 90° - zincato a caldo

8638001		25	12,12
8638002		10	19,11

Codice	Descrizione		€
--------	-------------	---	---

Angolare a 90° rinforzato - zincato a caldo

8618090	107x92	30	16,16
---------	--------	----	-------

Codice	Descrizione		€
--------	-------------	---	---

Componente ad angolo

8691200	200 x 200	10	34,88
---------	-----------	----	-------

Connettore aperto - zincato a caldo

8639150	150° - 3 fori	25	7,16
8639151	135° - 3 fori	25	7,23

8639152	120° - 3 fori	25	7,23
8639153	135° - 4 fori	25	7,61

Connessione a T piegata - zincato a caldo

8640135	135°	25	16,87
8640090	90°	25	15,05

Connessione a T - zincata a caldo

8643001		25	14,11
---------	--	----	-------

Connessione a Z - zincato a caldo

8641027	H=27,5 per 41x21	50	8,50
8641047	H=47,0 per 41x41	50	9,16

8641068	H=68,0 per 41x62	25	10,08
8641089	H=89,0 per 41x82	25	19,36

Connessione a X - zincata a caldo

8643002	X	15	21,22
---------	---	----	-------

Codice	Descrizione		€
--------	-------------	--	---

Scavalcatore - zincato a caldo

8642021	Per 41 x 21	25	9,54
8642041	Per 41 x 41	25	11,57

Codice	Descrizione		€
--------	-------------	--	---

8642062	Per 41 x 62	20	15,80
8642082	Per 41 x 82	15	19,29

Connessione 4 fori - zincato a caldo

8626300	Piatta	25	15,40
8626305	Piegata	25	18,29

8626306	Piegata	25	17,90
8626307	Piegata	25	17,90

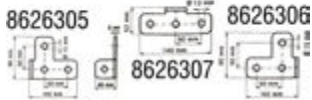
Connessioni 3 fori - zincate a caldo

8644001	Piatta	25	12,82
8644002	Piegata	25	15,35

8644003	Piegata	25	14,64
---------	---------	----	-------

Elemento di fissaggio preassemblato per componenti asolati

8681030	M10x30	200	3,61
---------	--------	-----	------

CorSTRUT angolare con asole

8680290	90° - 2 asole		3,08
8680390	90° - 3 asole		3,82

8680490	90° - 4 asole		4,75
8680345	45° - 3 asole		3,97

CorSTRUT angolare 2 dimensioni con asole

8682290	90° - 2 asole		13,49
---------	---------------	--	-------

CorSTRUT a T con asole

8682000	8 asole		25,71
---------	---------	--	-------



Codice	Descrizione		€
--------	-------------	--	---

CorSTRUT angolare 3 dimensioni con asole

8683001	3 vie - sx		31,23
8683002	3 vie - dx		31,23

Codice	Descrizione		€
--------	-------------	--	---

8683004	4 vie		40,29
---------	-------	--	-------

CorSTRUT zanca con asole

8684480	455	8	33,42
---------	-----	---	-------

CorSTRUT piede di supporto con asole - base quadrata

8680006	Per 41x21, 41x41 e 41x61	10	33,88
---------	--------------------------	----	-------

CorSTRUT Piastra per fissaggio a putrelle - zincata a caldo

8636001	Per 41x41 o 41x21	50	9,48
8636002	Per 41x62 o 41x82	50	12,64

CorSTRUT Morsetto per fissaggio a putrelle - zincato a caldo

8637000		20	43,82
---------	--	----	-------

Morsetto di fissaggio CorSTRUT a putrella - zincato a caldo

8619000	Per 41x41	25	23,94
---------	-----------	----	-------

Discesa - collare non compreso

976300	L=300	1	87,29
976450	L=450	1	100,90

976600	L=600	1	113,61
--------	-------	---	--------



Codice	Descrizione		€
--------	-------------	---	---

Codice	Descrizione		€
--------	-------------	---	---

Fissaggio per profili CorSTRUT - zincato a caldo

8627001	Piego < 10	50	7,47
8627002	Piego < 20	50	8,39



Fissaggio con inserto per profili CorSTRUT - zincato a caldo

8628001	Piego < 10	50	6,40
8628002	Piego < 15	50	6,40



Tappo per chiusura per profili CorSTRUT

812621	41 x 21	50	0,95
812641	41 x 41	50	1,14



Guaina EPDM per insonorizzazione profili e barre filettate - Prezzo al metro

8629000	Per CorSTRUT e barre filettate	30 m	26,14
---------	--------------------------------	------	-------



Codice	Descrizione		€	Codice	Descrizione		€
--------	-------------	---	---	--------	-------------	---	---

Profilo CorQUADRO - Zincato a caldo - Prezzo al metro

8130050	50x50x3 L=6 metri	x m	A rich.	8130103	100x100x3 L=3 metri	x m	120,01
8130083	80x80x3 L=3 metri	x m	72,11	8130100	100x100x3 L=6 metri	x m	116,46
8130080	80x80x3 L=6 metri	x m	70,33				

Base per profilo CorQUADRO - Zincato a caldo

8130800	Per CorQUADRO 80x80	1	87,35
8131000	Per CorQUADRO 100x100	1	104,55

Bullone per profilo CorQUADRO

8131020	M10x20	100	2,14
---------	--------	-----	------

Adattatore CorQUADRO per profili CorSTRUT - Zincato a caldo

8130841	Per CorQUADRO 80x80	1	34,32
8130041	Per CorQUADRO 100x100	1	56,75

Angolare a 90° per profilo CorQUADRO - Zincato a caldo

8139980	Per CorQUADRO 80x80	1	39,85
8139990	Per CorQUADRO 100x100	1	62,89

Connessione a L per profilo CorQUADRO - Zincato a caldo

8131100	Per CorQUADRO 100x100	1	32,64
---------	-----------------------	---	-------

Base inclinata per profilo CorQUADRO Zincato a caldo

8139998	Per CorQUADRO 80x80	1	60,48
8139999	Per CorQUADRO 100x100	1	66,96

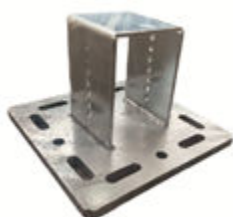



Codice	Descrizione		€
--------	-------------	---	---

Fissaggio a putrella per profilo CorQUADRO

8132080	Per CorQUADRO 80x80	1	A rich.
8132100	Per CorQUADRO 100x100	1	20,06

Tappo per profilo CorQUADRO

8139080	Per CorQUADRO 80x80	40	3,73
8139100	Per CorQUADRO 100x100	40	7,10

Codice	Descrizione		€
--------	-------------	---	---

Rolf

Rolf - Collare isofonico - AISI 316

Codice	Descrizione		€
4311012	1/4 (12-14) M8	50	8,01
4311018	3/8 (15-19) M8	50	7,47
4311022	1/2 (20-23) M8	50	7,50
4311027	3/4 (25-28) M8	50	8,04
4311033	1" (32-35) M8	50	8,51
4311042	1 1/4 (40-43) M8	50	8,85
4311048	1 1/2 (44-49) M8	50	9,52
4311050	50-56 M8	50	9,83
4311064	2" (60-64) M8	50	11,18
4312067	64-67 M10	25	20,37

Codice	Descrizione		€
4312076	2 1/2 (74-80) M10	50	15,94
4312085	79 - 85 M10	25	24,52
4312091	3" (85-91) M10	50	16,78
4312106	100 -106 M10	25	24,48
4312116	4" (108-115) M10	25	19,92
4312132	124 - 132 M10	25	28,31
4312141	5" (133 - 141) M10	10	34,20
4312168	6" (159 - 168) M10	10	40,85
4312219	8" (210 - 219) M10	10	53,34
4312250	244 - 250 M10	10	64,97

Collare isofonico con attacco M8/M10 - AISI 316

441018	15-18 -3/8	50	8,23
441021	20-24 -1/2	50	8,36
441028	26-30 -3/4	50	8,69
441035	32-36 -1"	50	9,33
441040	38-42 -1 1/4	25	10,02
441048	47-50 -1 1/2	25	10,81
441054	51-55	25	11,33
441060	60-64 -2"	25	12,44

441070	67-73	25	17,27
441075	75-80 -2" 1/2	25	15,63
441090	87-92 -3"	25	16,63
441100	100-106	25	17,48
441110	106-112 -4"	25	18,94
441115	114-119	25	19,22
441125	124-131	25	21,82

Collare - AISI 304

619X18	3/8 (16-19) - M8	50	3,80
619X21	1/2 (20-23) - M8	50	3,84
619X27	3/4 (26-28) - M8	50	4,12
619X34	1" (32-35) - M8	50	4,87
619X42	1 1/4 (40-43) - M8	50	5,23
619X48	1 1/2 (44-49) - M8	50	5,57
619X60	2" (57-61) - M8	40	5,81

619X75	2" 1/2 - M10	30	10,39
619X90	3" - M10	30	11,07
619X10	4" - M10	30	13,58
619X11	5" - M10	20	19,68
619X12	6" - M10	20	23,63
619X13	8" - M10	20	A rich.

Collare con attacco M8/M10 - AISI 316

440018	15- 18 -3/8	50	7,28
440021	20- 24 -1/2	50	7,31
440027	26- 30 -3/4	50	7,69
440034	32- 36 -1"	50	8,08
440042	40- 43 -1 1/4	50	8,71
440048	44- 49 -1 1/2	25	9,34
440054	51- 55	25	9,71
440060	60- 64 -2"	25	10,30
440070	67- 73	25	12,41

440076	75- 80 -2 1/2	25	11,73
440089	87- 92 -3"	25	12,91
440100	99- 105	25	14,04
440110	106- 112	25	15,06
440115	114- 119 -4"	25	16,12
440125	124- 131	25	17,12
440140	133- 140 -5"	25	20,54
440160	159- 165	25	22,93
440200	199- 212	25	26,10



Codice	Descrizione		€
--------	-------------	---	---

Collare leggero completo di tirante e tassello - AISI 304 - M6

610012	12	150	3,93
610015	14 - 16	150	4,12
610018	18	150	4,24

Codice	Descrizione		€
--------	-------------	---	---

610022	22	100	4,48
610028	28	100	4,92
610035	35	100	5,98

Collare per canne fumarie completo di tirante e tassello - AISI 304

648X060	60 - M8	30	14,28
648X080	76 - 80 - M8	30	14,28
648X100	100 - M8	30	15,45
648X110	110 - 120 - M8	20	16,82
648X125	125 - 130 - M8	20	19,24
648X140	140 - 150 - M8	20	22,08

648X160	160 - M10	20	23,97
648X180	180 - M10	20	29,30
648X200	200 - M10	20	35,73
648X220	220 - M10	10	45,52
648X250	250 - M10	20	47,05
648X300	300 - M10	10	65,52

Collare in due pezzi con dado - AISI 304 - su richiesta in AISI 316

6150010	10 - M8		12,79
6150012	12 - M8		12,79
6150018	18 - M8		12,96
6150021	21,3 - M8		13,40
6150025	25,4 - M8		14,10
6150027	26,9 - M8		14,15
6150028	28 - M8		14,27
6150034	34 - M8		14,84
6150038	38 - M8		15,03
6150040	40 - M8		15,38
6150042	42,4 - M8		15,82
6150048	48,3 - M10		16,28
6150052	51-52 - M10		17,39
6150060	60,3 - M10		19,26
6150063	63,5 - M10		24,84
6150070	70 - M10		25,41
6150076	76,1 - M10		28,10
6150080	80 - M12		28,94
6150085	85 - M12		29,43

6150089	88,9 - M12		30,44
6150101	101,6 - M12		32,13
6150104	104 - M12		32,27
6150114	114,3 - M12		38,90
6150140	139,7 - M12		45,58
6150154	154 - M12		49,99
6150160	160 - M12		51,79
6150168	168,3 - M12		54,25
6150200	200 - M16		61,88
6150204	204 - M16		62,15
6150219	219,1 - M16		71,96
6150254	254 - M16		91,12
6150273	273 - M16		102,42
6150306	306 - M16		128,12
6150315	316 - M16		130,60
6150323	323 - M16		131,57
6150355	355 - M16		A rich.
6150406	406,4 - M16		A rich.



Codice	Descrizione	€	Codice	Descrizione	€
Collare in due pezzi con manicotto - AISI 304 - su richiesta in AISI 316					
6155104	104	46,96	6155154	154	58,73
6155114	114	47,07	6155168	168	63,97
6155124	124	49,57	6155204	204	71,91
6155129	129	50,43	6155219	219	74,51
6155139	139	51,64			



Codice	Descrizione	€	Codice	Descrizione	€
Collare in due pezzi con gambo - AISI 304- su richiesta in AISI 316					
8020012	12	17,37	8020070	70	34,77
8020018	18	17,49	8020076	76,1	36,38
8020021	21,3	18,24	8020080	80	40,40
8020025	25,4	19,07	8020085	85	43,61
8020027	26,9	20,36	8020089	88,9	43,61
8020028	28	20,39	8020101	101,6	44,36
8020034	34	20,07	8020104	104	44,36
8020038	38	20,59	8020114	114,3	45,99
8020040	40	22,41	8020130	129	50,16
8020042	42,4	22,41	8020140	139,7	58,22
8020048	48,3	23,34	8020154	154	65,94
8020052	51-52	23,85	8020168	168,3	A rich.
8020060	60,3	25,59	8020204	204	A rich.
8020063	63,5	32,29	8020219	219,1	A rich.



Codice	Descrizione	€	Codice	Descrizione	€
Reggitubo a cerniera - AISI 304 - su richiesta in AISI 316					
6160017	17	15,99	6160052	52	20,54
6160021	21,3	15,99	6160054	54	20,73
6160025	25,4	15,99	6160060	60,3	20,91
6160027	26,9	15,99	6160063	63,5	22,07
6160028	28	17,49	6160070	70	22,91
6160034	34	18,64	6160076	76,1	24,79
6160038	38	19,01	6160080	80	25,85
6160040	40	19,39	6160085	85	27,02
6160042	42,4	19,49	6160089	88,9	28,91
6160048	48,3	20,54	6160101	101,6	29,68
6160050	50	20,54	6160104	104	31,97



Codice	Descrizione		€
--------	-------------	--	---

Collare in due pezzi esagonale - AISI 304

8060017	17-18		A rich.
8060021	21,3		A rich.
8060025	25,4		A rich.
8060027	26,9		A rich.
8060028	28		A rich.
8060034	34		A rich.
8060038	38		A rich.
8060040	40		A rich.
8060042	42,4		A rich.
8060048	48,3		A rich.
8060053	53		A rich.
8060060	60,3		A rich.

Codice	Descrizione		€
--------	-------------	--	---

8060063	63,5		A rich.
8060070	70		A rich.
8060076	76,1		A rich.
8060089	88,9		A rich.
8060101	101,6		A rich.
8060104	104		A rich.
8060114	114,3		A rich.
8060123	123		A rich.
8060140	139,7		A rich.
8060153	153		A rich.
8060168	168,3		A rich.
8060204	204		A rich.

Collare in due pezzi con viti laterali - AISI 304 - su richiesta AISI 316 e/o gomma premontata

8070012	12		10,96
8070018	18		11,04
8070021	21,3		11,81
8070025	25,4		12,19
8070027	26,9		12,19
8070028	28		12,38
8070034	34		12,62
8070040	40		13,17
8070042	42,4		13,41
8070048	48,3		13,79
8070052	51-52		15,04
8070060	60,3		15,63
8070063	63,5		21,87
8070070	70		22,38
8070076	76,1		25,05

8070085	85		25,56
8070089	88,9		26,79
8070101	101,6		28,26
8070104	104		28,26
8070114	114,3		32,23
8070140	139,7		40,00
8070154	154		44,57
8070168	168,3		46,94
8070204	204		50,80
8070219	219,1		57,15
8070254	254		80,70
8070273	273		91,79
8070306	306		109,69
8070355	355		A rich.

Collare in due pezzi - AISI 304 - su richiesta AISI 316 e/o gomma premontata

8074018	3/8	100	A rich.
8074021	1/2	100	A rich.
8074027	3/4	100	A rich.
8074034	1"	100	A rich.
8074042	1" 1/4	100	A rich.

8074048	1" 1/2	100	A rich.
8074060	2"	100	A rich.
8074076	2" 1/2	50	A rich.
8074090	3"	50	A rich.
8074110	4"	50	A rich.

Codice	Descrizione		€
--------	-------------	---	---

Codice	Descrizione		€
--------	-------------	---	---

Collare in due pezzi con foro - AISI 304 - su richiesta in AISI 316

6167021	20	200	5,41
6167027	25	200	5,68
6167034	32	200	6,70
6167042	40	200	7,79
6167048	50	200	8,73

6167060	63	200	11,67
6167076	2" 1/2	100	12,73
6167090	3"	100	13,21
6167110	4"	100	14,84

U-bolt / Cavallotto fermatubo completo di 2 dadi - AISI 304 - su richiesta in AISI 316

606X18	3/8 - M6	50	3,37
606X21	1/2 - M6	50	3,37
606X27	3/4 - M6	50	3,59
606X34	1" - M6	50	3,86
606X42	1 1/4 - M6	50	4,14
606X48	1 1/2 - M8	50	6,24
606X60	2" - M8	50	7,82
606X75	2 1/2 - M8	25	9,37



606X90	3" - M8	25	10,42
606X10	4" - M8	25	13,59
606X12	5" - M8	10	15,80
606X14	6" - M10	10	25,99
606X16	8" - M10	10	31,11
606X17	10" - M10		A rich.
606X13	12" - M12		A rich.
606X15	14" - M12		A rich.

Collare pesante a omega - AISI 304 - su richiesta in AISI 316 e/o gomma premontata



8075017	17,5		11,38
8075021	21,5		11,77
8075027	27		12,15
8075033	33,5		12,51
8075042	42,5		14,04
8075048	48,5		14,41
8075051	51		15,92
8075056	56		16,30
8075060	60		17,44
8075064	64		18,96
8075080	80		25,03
8075089	89		25,77
8075101	101		29,58
8075110	110		31,10
8075116	116		32,62
8075125	125		34,13
8075141	141		38,69

8075150	150		41,71
8075160	160		43,98
8075168	168		52,32
8075176	176		59,16
8075185	185		65,24
8075200	200		75,83
8075212	212		83,63
8075218	218		87,22
8075250	250		97,82
8075273	273		135,00
8075315	315		151,85
8075326	326		A rich.
8075355	355		A rich.
8075407	407		A rich.
8075509	509		A rich.
8075533	533		A rich.



Codice	Descrizione		€	Codice	Descrizione		€
SAB - Collare stringitubo pesante a bullone - W4 AISI 304							
180X025	23-25 - M5	50	2,91	180X085	80-85 - M8	25	6,25
180X028	26-28 - M5	50	2,96	180X091	86-91 - M8	25	6,34
180X031	29-31 - M6	50	3,35	180X097	92-97 - M8	25	6,45
180X035	32-35 - M6	50	3,41	180X103	98-103 - M8	25	6,56
180X039	36-39 - M6	50	3,46	180X112	104-112 - M8	25	6,69
180X043	40-43 - M6	50	3,51	180X121	113-121 - M8	25	6,82
180X047	44-47 - M6	50	4,17	180X130	122-130 - M8	25	6,99
180X051	48-51 - M6	50	4,24	180X139	131-139 - M10	10	9,54
180X055	52-55 - M6	25	4,31	180X148	140-148 - M10	10	9,77
180X059	56-59 - M6	25	4,37	180X161	149-161 - M10	10	9,99
180X063	60-63 - M6	25	4,41	180X174	162-174 - M10	10	10,32
180X067	64-67 - M6	25	4,51	180X200	188-200 - M10	10	12,31
180X073	68-73 - M8	25	6,03	180X239	227-239 - M10	10	13,17
180X079	74-79 - M8	25	6,14	180X252	240-252 - M10	10	13,45



Codice	Descrizione		€	Codice	Descrizione		€
SAB - Collare stringitubo pesante a bullone - W5 AISI 316							
180R017	17-19 M5	50	3,17	180R091	86-91 M8	25	7,05
180R022	20-22 M5	50	3,19	180R097	92-97 M8	25	7,17
180R025	23-25 M5	50	3,24	180R103	98-103 M8	25	7,29
180R028	26-28 M5	50	3,29	180R112	104-112 M8	25	7,43
180R031	29-31 M6	50	3,72	180R121	113-121 M8	25	7,57
180R035	32 - 35 M6	50	3,79	180R130	122-130 M8	25	7,77
180R039	36 - 39 M6	50	3,84	180R139	131-139 M10	10	10,60
180R043	40 - 43 M6	50	3,90	180R148	140-148 M10	10	10,86
180R047	44 - 47 M6	50	4,31	180R161	149-161 M10	10	11,10
180R051	48 - 51 M6	50	4,71	180R174	162-174 M10	10	11,47
180R055	52 - 55 M6	25	4,79	180R187	175-187 M10	10	12,57
180R059	56 - 59 M6	25	4,86	180R200	188-200 M10	10	13,67
180R063	60 - 63 M6	25	4,90	180R213	201-213 M10	10	14,05
180R067	64 - 67 M6	25	5,01	180R226	214-226 M10	10	14,39
180R073	68 - 73 M8	25	6,70	180R239	227-239 M10	10	14,64
180R079	74-79 M8	25	6,83	180R252	240-252 M10	10	14,94
180R085	80-85 M8	25	6,95				

SAL

Codice	Descrizione		€
--------	-------------	--	---

SAL - Fascetta stringitubo - W4 AISI 304

172X012	8-12 M7 - 9 mm	100	0,45
172X016	10-16 M7 - 9 mm	100	0,45
172X020	12-20 M7 - 9 mm	100	0,47
172X027	16-27 M7 - 9 mm	100	0,49
173X020	12-20 M7 - 12 mm	100	0,58
173X025	16-25 M7 - 12 mm	100	0,61
173X027	16-27 M7 - 12 mm	100	0,62
173X032	20-32 M7 - 12 mm	100	0,64
173X040	25-40 M7 - 12 mm	100	0,67
173X045	30-45 M7 - 12 mm	100	0,71
173X050	32-50 M7 - 12 mm	100	0,73
173X060	40-60 M7 - 12 mm	100	0,78
173X070	50-70 M7 - 12 mm	100	0,84

Codice	Descrizione		€
--------	-------------	--	---

173X080	60-80 M7 - 12 mm	100	0,92
173X090	70-90 M7 - 12 mm	100	0,97
173X100	80-100 M7 - 12 mm	50	1,02
173X110	90-110 M7 - 12 mm	50	1,07
173X120	100-120 M7 - 12 mm	50	1,10
173X130	110-130 M7 - 12 mm	50	1,12
173X140	120-140 M7 - 12 mm	50	1,19
173X150	130-150 M7 - 12 mm	50	1,24
173X160	140-160 M7 - 12 mm	50	1,28
173X170	150-170 M7 - 12 mm	50	1,33
173X180	160-180 M7 - 12 mm	50	1,47
173X190	170-190 M7 - 12 mm	50	1,52
173X200	180-200 M7 - 12 mm	50	1,56

SIM

SIM - Fascetta stringitubo - W4 AISI 304

170X016	6-16 - M6 - 8 mm	50	0,50
170X025	13-25 - M6 - 8 mm	50	0,53
171X023	13-23 - M8 - 12,7 mm	50	1,06
171X032	18-32 - M8 - 12,7 mm	50	1,12
171X038	21-38 - M8 - 12,7 mm	50	1,16
171X044	21-44 - M8 - 12,7 mm	50	1,19
171X057	33-57 - M8 - 12,7 mm	50	1,30
171X064	40-64 - M8 - 12,7 mm	50	1,35

171X070	46-70 - M8 - 12,7 mm	50	1,40
171X083	59-83 - M8 - 12,7 mm	50	1,53
171X101	78-101 - M8 - 12,7 mm	50	1,67
171X114	91-114 - M8 - 12,7 mm	50	1,76
171X127	105-127 - M8 - 12,7 mm	50	1,98
171X140	118-140 - M8 - 12,7 mm	50	2,07
171X152	130-152 - M8 - 12,7 mm	50	2,17
171X178	156-178 - M8 - 12,7 mm	50	2,41

ECO Kit pre-assemblato - senza plastica nell'imballo - AISI 316

940R290	M8x90	30	1,63
940R291	M10x120	18	3,42

Kit per collari - AISI 316

940R08	M8 x 90	100	2,84
940R28	M8 x 200	50	4,74
940R10	M10 x 120	100	4,45
940R18	M10 x 180	50	6,33

Codice	Descrizione		€
--------	-------------	---	---

Bandella in acciaio Inox AISI 304

123X17	17x0,8, L=10 metri	10	52,26
--------	--------------------	----	-------

Dado esagonale in acciaio INOX AISI 316 - Buste da 10 pezzi, prezzo al pezzo

825R06	M6	500	0,35
825R08	M8	500	0,43
825R10	M10	500	0,71



Codice	Descrizione		€
--------	-------------	---	---

825R12	M12	300	1,03
825R16	M16	300	1,36

Vite testa esagonale - AISI 316

903R630	M6 x 30	25	0,36
903R830	M8 x 30	100	0,56
903R845	M8 x 45	100	0,79
903R865	M8 x 65	100	1,05
903R130	M10 x 30	100	1,01



903R145	M10 x 45	100	1,34
903R165	M10 x 65	50	1,66
903R230	M12 x 30	50	2,77
903R363	M16 x 30	50	2,81

Barra filettata - AISI 304 - su richiesta in AISI 316

611X06	M6 x 1000	50	7,36
611X08	M8 x 1000	50	9,98
611X10	M10 x 1000	40	14,46



611X12	M12 x 1000	20	26,31
611X16	M16 x 1000	10	37,20
611X20	M20 x 1000	5	65,03

Manicotto inox di collegamento barre - AISI 304 - su richiesta in AISI 316

612X06	M6 x 25	50	4,63
612X08	M8 x 30	50	4,91
612X10	M10 x 30	50	6,99



612X12	M12x40	25	13,00
612X16	M16x60	15	16,51

Flangia portacollare - AISI 316

624R001	1/2 manicotto	50	20,99
624R10	Dado M10	50	11,84
624R08	Dado M8	50	11,84



624R512	Dado M12	40	19,87
624R516	Dado M16	50	24,47

Codice	Descrizione		€
--------	-------------	--	---

Morsetto - AISI 316

982R08	M8 x 38	50	56,98
982R10	M10 x 38	50	58,85

Codice	Descrizione		€
--------	-------------	--	---

982R12	M12 x 38	25	60,91
--------	----------	----	-------

Profilo CorRail - AISI 316 - Prezzo a barra

812R03	30x20x2,0 2m	10	112,74
812R05	30x30x2,0 2m	10	113,76

CorRail Mensola a binario - AISI 316

820R30	L = 300 - 30x30x2,0	25	59,93
820R50	L = 500 - 30x30x2,0	10	73,25

CorRail Mensola supporto per profili completa di dadi scivolanti - AISI 316

8202R00	Per profili CorRail	20	40,02
---------	---------------------	----	-------

CorRail Dado scivolante - AISI 316

820R006	M6	50	6,49
820R008	M8	50	7,10

820R010	M10	50	8,09
---------	-----	----	------

CorRail Dado romboidale - AISI 316

9012R08	M8	50	6,75
9012R10	M10	50	7,92

CorRail Dado quadro - AISI 316

9012R12	M12	50	8,43
---------	-----	----	------



Codice	Descrizione		€
--------	-------------	--	---

Codice	Descrizione		€
--------	-------------	--	---

CorRail Dado scivolante con perno filettato - AISI 316

659R840	M8 x 40	25	4,41	821R088	M8 x 80	25	9,55
659R140	M10 x 40	25	4,92	821R108	M10 x 80	25	10,89

CorRail Rondella - AISI 316

901R06	6,5 x 25,0	50	0,82	901R12	13,0 x 30,0	50	1,60
901R08	8,5 x 25,0	50	0,82	901R16	16,5 x 30,0	50	2,21
901R10	10,5 x 25,0	50	0,85				

CorRail Rondella a C - AISI 316

901R125	Foro 12,5	50	5,01
---------	-----------	----	------

CorRail Angolari - AISI 316

658R90	Angolare a 90°		16,32
658R45	Angolare a 45°		16,50

CorRail Connessione a T - AISI 316

658R101	Connessione a T		29,37
---------	-----------------	--	-------

CorSTRUT profili - AISI 304/316 - Prezzo al metro

8125X02	41x21x2 - L= 3m - A2	x m	64,65	8125R08	41x41x2 - L= 3m - A4	x m	100,99
8125X08	41x41x2 - L= 3m - A2	x m	69,90	8125R38	41x41x3 - L= 3m - A4	x m	111,25
8125X09	41x41x2 - L= 6m - A2	x m	75,14				

CorSTRUT Mensola a binario - AISI 304 - su richiesta in AISI 316

827X200	L=200	20	84,84	827X600	L=600	8	108,46
827X300	L=300	16	86,50	827X750	L=750	8	124,07
827X450	L=450	8	99,91				



Codice	Descrizione		€
--------	-------------	--	---

CorSTRUT Supporto mensola pesante - AISI 316

869R001	Con bulloni e dadi	10	100,26
---------	--------------------	----	--------

CorSTRUT Supporto profilo AISI 304 - su richiesta AISI 316

8693X30	L=300		82,94
---------	-------	--	-------

CorSTRUT dado scivolante con perno - AISI 316

8695R840	M8 x 40	50	8,62
8695R860	M8 x 60	25	9,46
8695R140	M10 x 40	50	10,88

Codice	Descrizione		€
--------	-------------	--	---

8695R240	M12 x 40	20	16,64
8695R260	M12 x 60	20	17,76

CorSTRUT Dado scivolante - AISI 316

861R06	Senza molla, M6	100	4,00
861R08	Senza molla, M8	25	4,30
861R10	Senza molla, M10	25	4,62

861R12	Senza molla, M12	100	4,83
861R16	Senza molla, M16	100	4,98

CorSTRUT Dado scivolante con molla - AISI 316

862R06	M6 c/molla per 41x41	100	4,75
862R08	M8 c/molla per 41x41	25	4,81

862R10	M10 c/molla per 41x41	25	5,35
862R12	M12 c/molla per 41x41	100	6,40

CorSTRUT Rondella piatta - AISI 316

901R508	Foro 8,5	100	2,61
901R510	Foro 10,5	100	2,61

901R512	Foro 13,0	100	2,82
901R516	Foro 17,0	100	3,22

CorSTRUT Rondella a C - AISI 316

9016R10	Foro 11,0	50	6,32
9016R12	Foro 13,0	50	6,32





Codice	Descrizione		€
--------	-------------	--	---

Controvento universale - AISI 316

8635R180	Foro 13	15	39,61
8635R181	Foro 17	15	43,57

CorSTRUT Connessione rinforzata a 90° - AISI 304 - su richiesta in AISI 316

8618X90	4 fori	25	40,28
---------	--------	----	-------

CorSTRUT Angolare a 90° - AISI 304 - su richiesta in AISI 316

8615X057	2 fori	20	10,88	8615X090	4 fori	25	15,76
8615X093	3 fori	25	14,84				

CorSTRUT Angolare a 45° - AISI 304

8615X045	4 fori	20	16,37
8615X043	3 fori	20	15,36

CorSTRUT Piattina - AISI 304

8615X180	4 fori	25	14,60
8615X183	3 fori	25	13,45

CorSTRUT Angolare a 3 fori asolato - AISI 304

860X903	95x57	25	16,15
---------	-------	----	-------

CorSTRUT Connessione a U - AISI 304

865X421	Per 41x21	20	38,44
865X441	Per 41 x 41	10	54,15

Codice	Descrizione		€
--------	-------------	--	---

CorSTRUT base profilo fori laterali 90° - AISI 304

8638X002			34,04
----------	--	--	-------

CorSTRUT Scavalcatore di profilo - AISI 304

8642X21	Per 41 x 21		19,72
8642X41	Per 41 x 41		18,28

CorSTRUT Piastra per fissaggio a putrella del profilo - AISI 316

8636R01	Per 41x21 e 41x41	25	40,71
8636R02	Per 41x62 e 41x82	25	50,56

Riduzione maschio/femmina - AISI 316

3473R10	M M8 x F M10	50	14,82
3473R08	M M10 x F M8	50	14,82

Discesa - AISI 304 - collare non compreso

976X300	L=300	1	260,27
976X450	L=450	1	280,17

976X600	L=600	1	298,91
---------	-------	---	--------



Codice	Descrizione		€
--------	-------------	--	---

Piede per strutture CorRail e CorSTRUT

842008	M8 x 30		3,33
842010	M10 x 45		9,50

Piede per strutture snodabile

844008	M8 x 65		23,30
844010	M10 x 60		23,30

FABIO - Piede di supporto strutture con tappetino antivibrante

845200	200x200 x CorSTRUT	12	39,65	845500	500x500 x CorSTRUT	1	102,78
845305	305x305 x CorSTRUT	6	49,16	846500	500x500 x CorQUADRO	1	103,83

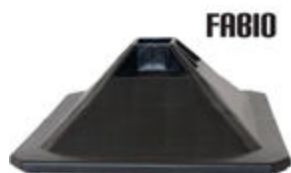
Kit di supporto strutture

671002	2 Fabio, 1000x1000	1	246,95	671006	6 Fabio, 2000x1000x500	1	1191,22
671004	4 Fabio, 1000x1000x500	1	747,74	671008	8 Fabio, 3000x1000x500	1	1643,18

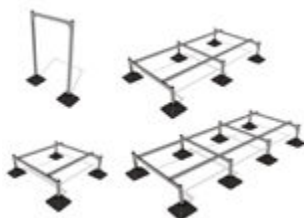
Base a pavimento in gomma con profilo CorSTRUT

672025	130x50 - L = 250	1	29,27	672600	180x95 - L = 600	1	50,61
672040	130x50 - L = 400	1	33,15	672999	180x95 - L = 1000	1	95,10

Scavalchi

6730001	1000x1000	1	A rich.	6730004	1000x1000, 3 gradini	1	A rich.
6730002	1000x1000, 1 gradino	1	A rich.	6730005	1000x1000, 4 gradini	1	A rich.
6730003	1000x1000, 2 gradini	1	A rich.				





CORH PFM2 - Punto fisso su mensola - zincato

Codice	Descrizione	Quantità	Prezzo	Codice	Descrizione	Quantità	Prezzo
975200	L=200	1	80,06	975450	L=450	1	105,14
975300	L=300	1	92,00	975600	L=600	1	118,11

Collari non compresi



CORH PFMX - Punto fisso su mensola - AISI 304

975X300	L=300	1	312,19	975X600	L=600	1	350,83
975X450	L=450	1	332,10				

Collari non compresi



CORH PFP - Punto fisso su profilo con collari - su richiesta anche in inox

972042	1" 1/4	1	73,05	972090	3"	1	83,11
972048	1" 1/2	1	74,38	972114	4"	1	85,47
972060	2"	1	76,41	972140	5"	1	91,47
972076	2" 1/2	1	79,69	972168	6"	1	95,85

Raccordo oscillante

974101	M8 x 74	25	4,06	974103	M12 x 90	10	15,76
974102	M10 x 74	25	4,17				

Giunto di espansione

973008	M8/M10 x M8	50	14,78
973010	M8/M10 x M10	50	14,49

Slitta di scorrimento - Zincata

980000	Senza staffetta	12	22,52
983000	Con staffetta	10	29,44





9803

9833



Codice	Descrizione		€
--------	-------------	---	---

Slitta di scorrimento carichi medi - Zincata

983300	Con staffetta	1	18,40
980300	Senza staffetta	1	13,27

Slitta di scorrimento carichi extra pesanti - Zincata

981116	Fori 16,5 mm	1	33,01
--------	--------------	---	-------

Slitta di scorrimento - AISI 304

980005	Senza staffetta	12	55,42
--------	-----------------	----	-------

Rullo in PA

999000	Diametri 3/8 - 3"	1	51,55
--------	-------------------	---	-------

Rulli di dilatazione con protezione e supporto di montaggio - A rich. in nylon

993060	1" - 2"		57,88	993273	273 - 10"		398,84
993075	76,1 - 2 1/2"		69,33	993323	323,9 - 12"		499,81
993090	88,9 - 3"		96,82	993355	355,6 - 14"		A rich.
993110	114,3 - 4"		98,03	993406	406,4 - 16"		A rich.
993139	139,7 - 5"		132,44	993457	457,0 - 18"		A rich.
993168	168,3 - 6"		146,11	993508	508,0 - 20"		A rich.
993219	219,1 - 8"		326,76				

Rulli di dilatazione con supporto di montaggio - A rich. disponibili in nylon

996075	76,1 - 2" 1/2"		62,17	996273	273 - 10"		277,95
996090	88,9 - 3"		78,12	996323	323,9 - 12"		360,52
996110	114,3 - 4"		83,73	996355	355,6 - 14"		A rich.
996139	139,7 - 5"		106,40	996406	406,4 - 16"		527,38
996168	168,3 - 6"		127,91	996457	457,0 - 18"		A rich.
996219	219,1 - 8"		224,70	996508	508,0 - 20"		635,76



Codice	Descrizione		€
--------	-------------	---	---

Rulli di dilatazione su supporto sospeso - pesanti

995034	(32 - 35) 1"		45,76
995042	(40 - 43) 1" 1/4		47,08
995048	(48 - 51) 1" 1/2		49,55
995060	60 - 2"		50,88
995075	76,1 - 2" 1/2		60,33
995090	88,9 - 3"		82,22
995110	114,3 - 4"		89,93
995139	139,7 - 5"		100,54

Codice	Descrizione		€
--------	-------------	---	---

995168	168,3 - 6"		117,55
995219	219,1 - 8"		228,44
995273	273 - 10"		367,30
995323	323,9 - 12"		492,18
995355	355,6 - 14"		A rich.
995406	406,4 - 16"		A rich.
995457	457,0 - 18"		A rich.
995508	508,0 - 20"		A rich.



Rulli per sella

997080	Per tubi fino a 80mm		66,50
997180	Per tubi 80 - 180mm		81,42

997300	Per tubi 180 - 300mm		250,30
--------	----------------------	--	--------

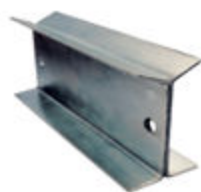

Sella per rulli 997

9975080	Per tubi fino a 80 mm		42,14
9975180	Per tubi 80 - 180 mm		59,02

9975300	Per tubi 180 - 300 mm		93,65
---------	-----------------------	--	-------

Codice	Descrizione		€
--------	-------------	--	---

Aggancio per travi reticolari

401001	6,4- 12,7	10	102,98
--------	-----------	----	--------

Aggancio regolabile per travi acciaio

401101	S 6,4-19,1- L100-216	1	124,40
401102	S 6,4-19,1- L216-368	1	209,07

Aggancio per travi in acciaio

401200	Spessore 6,4-19,1	1	48,02
--------	-------------------	---	-------

Aggancio universale per elementi strutturali

401214	Diam. foro 14 mm	1	54,06
--------	------------------	---	-------

Componente antisismico per barre filettate

8650002	M10- M12-M16	1	27,23
---------	--------------	---	-------

Componente antisismico universale

8650001	Foro 15mm	1	25,53
---------	-----------	---	-------

Rinforzo laterale standard universale

4013048	1 1/2"	1	38,16
4013060	2"	1	38,98
4013076	2 1/2"	1	41,34
4013090	3"	1	42,26
4013110	4"	1	53,27



Codice	Descrizione		€
--------	-------------	--	---

4013140	5"	1	68,96
4013168	6"	1	83,36
4013219	8"	1	112,45
4013273	10"	1	134,84

Codice	Descrizione		€
--------	-------------	---	---

Fissaggio antisismico sprinkler

4040034	1"	1	9,43
4040042	1 1/4	1	10,01

Manicotti a crimpare

401712	# 12 - 2,4 mm	100	3,75
401718	# 18 - 3,2 mm	100	5,25

Bobina cavo

401812	# 12 - 2,4mm x 76,2 m	1	740,31
401818	# 18 - 3,2mm x 76,2 m	1	859,18

Crimpatrice manuale

401912	# 12	1	508,94
--------	------	---	--------

Clip di rinforzo universale

402111	Foro 11mm - #12-18-36	50	16,91
402114	Foro 14mm - #12-18-36	50	18,81

Rinforzo con profilo strut per barra filettata

403000	M10, M12, M16, M20	50	7,24
--------	--------------------	----	------

Angolare antisismico

8659090		25	15,57
---------	--	----	-------



Codice	Descrizione		€
--------	-------------	---	---

4040048	1 1/2	1	10,51
---------	-------	---	-------

401736	# 36 - 4,8 mm	50	10,74
--------	---------------	----	-------

401836	# 36 - 4,8mm x 76,2 m	1	1417,50
--------	-----------------------	---	---------

402117	Foro 17mm - #12-18-36	25	29,68
--------	-----------------------	----	-------

Codice	Descrizione		€
--------	-------------	---	---

Cerniera antisismica

8650010		50	7,20
---------	--	----	------



Rinforzo per cerniera antisismica maggiorato

8650011		25	10,12
---------	--	----	-------



Rinforzo per cerniera antisismica

8650012		25	7,61
---------	--	----	------



Cerniera antisismica universale preassemblata - zincato a caldo

8650100	M10	25	18,08
8650200	M12	25	19,90



Cerniera antisismica universale preassemblata - AISI 316

865R100	M10	25	31,83
865R200	M12	25	35,01



Componente antisismico filettato

8650110	M10	1	9,42
---------	-----	---	------



Codice	Descrizione		€
--------	-------------	---	---

Codice	Descrizione		€
--------	-------------	---	---

Cavo antisismico con guaina rossa - carichi leggeri - prezzo a busta (1 busta = 2 pezzi)

40522R	L=2 metri	2	35,78
40523R	L=3 metri	2	36,84

40525R	L=5 metri	2	39,21
--------	-----------	---	-------



Cavo antisismico con guaina blu - carichi medi - prezzo a busta (1 busta = 2 pezzi)

40522B	L=2 metri	2	51,43
40523B	L=3 metri	2	53,57

40525B	L=5 metri	2	56,63
--------	-----------	---	-------



Cavo antisismico con guaina gialla e verde - carichi pesanti - prezzo a busta (1 busta = 2 pezzi)

40526V	L=2 metri	2	66,62
40536V	L=3 metri	2	71,98

40556V	L=5 metri	2	86,29
--------	-----------	---	-------





CORH RON CN con viti e tasselli

Codice	Descrizione	Quantità	Prezzo
222040	20 - 40	10	48,30
222050	41 - 50	10	51,23
222063	51 - 65	10	53,92
222075	66 - 75	10	57,35
222090	76 - 90	10	70,11

Codice	Descrizione	Quantità	Prezzo
--------	-------------	----------	--------

222110	91 - 110	10	77,16
222125	111 - 125	10	91,09
222140	126 - 140	10	105,45
222160	141 - 160	5	113,97



CORH EFC Collare tagliafuoco continuo

220900	Scatola completa EFC	1	620,42	220905	EFC Kit di fissaggio	18	86,55
220904	EFC Banda metallica	3 m	67,95	220906	Targhetta identificaz.	1	7,49

Una scatola contiene: 10 m di banda intumescente, 3 m di banda metallica, 18 ganci di fissaggio, 6 targhette di identificazione, 18 viti e tasselli di fissaggio



CORH RON CN 50 con viti e tasselli

222200	175 - 200	1	398,12	222315	301 - 315	1	1264,52
222225	208 - 225	1	786,08	222355	340 - 355	1	A rich.
222250	225 - 250	1	880,76	222400	380 - 400	1	A rich.
222300	285 - 300	1	1128,61				

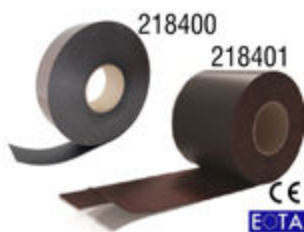

Banda antifuoco in bobina adesiva - prezzo a bobina

218400	CORH N-III L=12,5 m	1	1195,69
218401	CORH NBR+ L=10m	1	1443,03



CORH ACR - Sigillante acrilico antincendio

218500	Cartuccia 310 ml	12	20,46
--------	------------------	----	-------



Codice	Descrizione		€
--------	-------------	--	---

CORH AC KITT - Mastice intumescente per protezione al fuoco

218270	Cartuccia 310 ml	12	33,65
--------	------------------	----	-------



CORH FM I - Malta certificata resistente al fuoco

218300	20 kg	1	125,14
--------	-------	---	--------

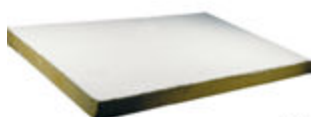

CORH BS - Pannello antifluoco

218220	1000x625x60	1	130,18
218221	1000x600x50	1	138,64



CORH BMS - Pasta sigillante per pannello

218244	Pasta, Secchio 5 kg	1	218,62
218246	Pasta, Secchio 12,5 kg	1	530,83



CORH BMA - Vernice

218266	Vernice, Secchio 5 kg	1	208,44
218268	Vernice, Secchio 12,5 kg	1	513,28

Manicotto CORH PYRO SF per attraversamenti cavi e condotte

219150	150	1	209,67	219300	300	1	278,32
219200	200	1	232,55	219000	Tappo in melamina	10	112,75





Codice	Descrizione		€
--------	-------------	--	---

Mattone CORH BSB-K - intumescente tagliafuoco

218230	160x130x60	1	83,00
218232	Cart. sigillante 0,5 kg	1	46,62

Codice	Descrizione		€
--------	-------------	--	---

218233	Secchio 5 kg	1	150,52
--------	--------------	---	--------



CORH BK-N Sacchetti tagliafuoco

218190	250 x 60 x 30	10	25,63
218191	250 x 130 x 35	10	39,04

218192	250 x 180 x 35	10	51,91
--------	----------------	----	-------



Corh VTM - Vernice intumescente

214001	Cartuccia 310 ml	6	53,56
214003	Secchio 3 kg	6	193,27

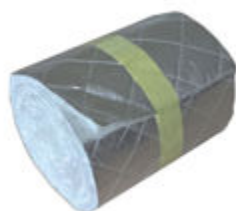

CORH SPC Guaina di protezione al fuoco - Prezzo a bobina

218299	240x5000	1	888,49
--------	----------	---	--------



Targhette di identificazione per tutti i prodotti

220906	Italia	10	7,49
--------	--------	----	------



Codice	Descrizione		€
--------	-------------	--	---

Viti autofilettanti per superfici concrete

857063	Tipo D 6x40	100	1,22
857066	Tipo D 6x60	50	1,42
857085	Tipo D 8x55	50	1,55
857067	Tipo D 8x60	50	1,62
857086	Tipo D 8x70	50	1,77
857088	Tipo D 8x80	50	2,12
857081	Tipo D 8x100	25	2,32
857001	Tipo D 10x60	50	2,89
857003	Tipo D 10x80	50	3,20
857002	Tipo D 10x90	50	3,48
857004	Tipo D 10x100	25	3,80
857005	Tipo D 10x120	25	4,05
857007	Tipo D 10x140	25	4,46
857028	Tipo D 12x80	25	3,63

Codice	Descrizione		€
--------	-------------	--	---

857021	Tipo D 12x110	25	4,81
857023	Tipo D 12x130	25	5,55
857025	Tipo D 12x150	25	5,77
857042	Tipo D 14x120	25	7,45
857044	Tipo D 14x140	25	9,16
857186	Tipo E 8x60	25	2,34
857363	Tipo F 6x35 M8/M10	50	1,90
857365	Tipo F 6x55 M8/M10	50	2,25
857583	Tipo B 6x35 M8	100	2,50
857505	Tipo B 6x55 M10	100	3,07
857460	Tipo C 6x100 (M8)	50	2,15
857481	Tipo C 8x110 (M10)	50	3,25
857412	Tipo C 10x120 (M12)	50	4,66

Vite autofilettante bimetallica – corpo in AISI 316 e punta in acciaio al carbonio

857R88	Tipo D 8x80	50	5,10
857R03	Tipo D 10x70	50	5,62
857R04	Tipo D 10x100	50	7,73
857R21	Tipo D 12x110	50	11,51

Tassello in acciaio per fissaggi pesanti

6106006	M6 x 45	100	1,94
6106008	M8 x 50	100	2,43
6106010	M10 x 60	100	2,70
6106012	M12 x 75	50	3,86

Tassello in acciaio con vite per fissaggi pesanti

6108006	M6 x 50	100	2,61
6108008	M8 x 60	50	3,29
6108010	M10 x 80	50	4,67
6108012	M12 x 90	25	7,79

MTP-X - Tassello a battere in acciaio per fissaggio pesante

610258	M8 x 50	100	1,34
610268	M8 x 65	100	1,34
610278	M8 x 75	100	1,02
610288	M8 x 95	100	1,08
610218	M8 x 115	100	1,68
610280	M10 x 80	100	1,85
610290	M10 x 90	100	1,82
610210	M10 x 105	50	1,95
610220	M10 x 115	50	2,22
610230	M10 x 135	50	2,52
610265	M10 x 165	50	2,63
610212	M12 x 110	50	2,75
610213	M12 x 130	50	3,07
610262	M12 x 150	50	4,20
610285	M16 x 145	15	5,40
610286	M16 x 175	15	7,38





Codice	Descrizione		€
--------	-------------	--	---

MTP-G - Tassello a battere - asse in acciaio e espansione in inox

10A860	M8 x 60	100	1,36
10A895	M8 x 95	100	1,75
10A090	M10 x 90	100	2,43
10A011	M10 x 115	100	2,76
10A013	M10 x 135	100	3,04

Codice	Descrizione		€
--------	-------------	--	---

10A211	M12 x 110	100	4,23
10A230	M12 x 130	100	5,02
10A250	M12 x 150	100	5,37
10A625	M16 x 125	50	8,18
10A645	M16 x 145	50	8,65

MTP-A4 - Tassello pesante antisismico - AISI 316

10B875	M8x75	100	4,86
10B895	M8x95	100	5,61
10B812	M8x115	100	7,44
10B090	M10x90	100	8,60
10B010	M10x105	50	9,24
10B012	M10x115	50	10,19
10B015	M10x165	25	13,45

10B211	M12x110	50	12,55
10B212	M12x120	50	13,46
10B214	M12x150	50	16,43
10B218	M12x180	50	16,91
10B613	M16x125	25	23,00
10B620	M16x190	25	34,40

Tassello in acciaio per ancoraggi di alta portata con occhiello stampato

6104006	M6 x 70	100	4,21
6104008	M8 x 80	50	5,19
6104010	M10 x 100	25	6,95
6104012	M10 x 120	10	8,76

Tassello in acciaio per ancoraggi di alta portata con gancio stampato

6109006	M6 x 60	50	4,28
6109008	M8 x 65	50	4,53
6109010	M10 x 80	25	7,09
6109012	M12 x 95	10	10,94

Tassello universale con vite

838006	Tax 6x30, vite 4,5x40	100	0,23
838008	Tax 8x40, vite 5,0x50	50	0,34
838010	Tax 10x50, vite 6,0x60	50	0,61

Tassello in Nylon con gancio corto

839909	Gancio M4x43	100	0,49
839912	Gancio M5x50	100	0,61



Codice	Descrizione		€
--------	-------------	--	---

Ancore - Certificate

858106	M6 L=100	50	3,42
858108	M8 L=100	50	5,57

Codice	Descrizione		€
--------	-------------	--	---

858128	M8 L=200	25	9,11
858210	M10 L=100	25	8,98

Tassello in acciaio con vite per fissaggi medio pesanti

6105006	M6 x 60	200	1,64
6105008	M8 x 80	50	2,36

6105010	M10 x 80	50	4,00
6105012	M12 x 100	50	7,49

Tasselli con brugola testa svasata

610706	M6x75	50	9,79
610778	M8x75	50	12,11
610718	M8x115	25	16,13

610780	M10x85	25	15,48
610710	M10x110	50	17,92
610712	M12x130	20	28,66

Tassello in ottone

610106	M6	100	1,01
610108	M8	75	1,01

610110	M10	50	1,27
610112	M12	50	2,11

Tassello in acciaio zincato con cono d'espansione

6102006	M6x30	100	0,62
6102008	M8x30	100	0,62
6102010	M10x40	50	0,93

6102012	M12x50	25	1,62
6102016	M16x65	25	3,05



ETA CE

Tassello per calcestruzzo areato

859032	6 x 32	100	0,88
859038	8 x 38	100	0,75

859060	8 x 60	50	0,87
859160	10 x 60	50	1,32

Tassello universale per forati

837506	6 x 30	100	0,36
837508	8 x 48	100	0,37

837510	10 x 59	100	0,39
837512	12 x 71	50	0,43



Codice	Descrizione		€
--------	-------------	--	---

Tasselli per cappotto

924060	L=60 x vite diam. 4/6	50	1,86
924095	L=95 x vite diam. 8/10	25	2,91

Tasselli

834006	6 x 30	100	0,11
834008	8 x 40	100	0,11
834510	10 x 50	100	0,12

Codice	Descrizione		€
--------	-------------	--	---

834010	10 x 60	100	0,12
834012	12 x 60	100	0,19
834014	14 x 75	100	0,30

Per cartongesso e calcestruzzo areato (Gas Beton)

856001	Tassello GL e scatola	200	0,47
856002	Tassello GL,viti,scatola	200	0,56

Tassello XL - Per cartongesso (spessore > 13 mm)

855601	XL + Viti e scatola	100	1,12
855602	XL e scatola	150	0,95

Tassello per cartongesso - poliammide

922001	Nylon	100	0,57
--------	-------	-----	------

Tassello per cartongesso - zama

923003	Zama	100	0,65
--------	------	-----	------



Codice	Descrizione		€
--------	-------------	--	---

CorRES - Tassello chimico bicomponente vinilestere senza stirene, anche per legno

613630	300 ml	10	30,12
--------	--------	----	-------

MO-VH - Tassello chimico bicomponente vinilestere senza stirene

613030	300ml	10	34,23
613041	410ml	10	44,95

MOPUR3 - Tassello chimico epossidico puro

613385	385ml	10	63,30
613585	585ml	10	87,22

Gabbia a rete per tassello chimico

613020	15x85	12	0,70
613021	15x130	12	0,84

Barra filettata per tassello chimico - Zincata

6131030	M10x130	20	2,11
6131090	M10x190	20	3,46
6131260	M12x160	20	3,43



6131220	M12x220	10	5,36
6131690	M16x190	10	6,65

Barra filettata per tassello chimico - AISI 304

613X1030	M10x130	10	7,74
613X1260	M12x160	10	12,86



Codice	Descrizione		€
--------	-------------	--	---

FL - Jeko® per lavabo - Prezzo a coppia

625200	M8 x 90	50	2,38
625201	M10 x 120	50	3,47
625202	M10 x 140	50	4,23



Codice	Descrizione		€
--------	-------------	--	---

625204	M10 x 180	50	5,69
625206	M10 x 230	50	5,41

FC - Jeko® per cassette a parete - Prezzo a coppia

625110	M8 x 90	50	2,72
625112	M10 x 120	50	3,83



625114	M10 x 140	50	4,81
--------	-----------	----	------

CS - Jeko® per scaldabagno - Prezzo a coppia

626004	8 x 70	50	1,90
626001	10 x 75	50	2,20



626002	10 x 95	50	2,78
--------	---------	----	------

Jeko® vaso-bidet a pavimento - Prezzo a busta (1 busta = 4 set)

627000	M6 x 75 acciaio zincato	50	5,32
627005	M6 x 110 acciaio zincato	50	7,11



627010	M6 x 80 acciaio Inox	50	6,32
--------	----------------------	----	------

Jeko® laterale vasi e bidet - Prezzo a coppia

627501	7 x 50	25	9,04
--------	--------	----	------



Supporto di sostegno a murare per vasi e bidet senza Dima e fissaggi

637050	Da assemblare 180-230	1	39,85
637056	Montato Interasse 180	1	48,09



Cappellotti per supporti sospesi - Prezzo a bus

160000		10	5,86
--------	--	----	------



Codice	Descrizione		€
--------	-------------	---	---

Supporto di sostegno a murare per vasi e bidet

638000		1	78,36
--------	--	---	-------



Supporto di sostegno a murare per vasi e bidet con fissaggio a pavimento

639000		1	79,32
--------	--	---	-------



Struttura autoportante per cartongesso - wc

638900		1	183,53
--------	--	---	--------



Struttura autoportante per cartongesso - bidet

638800		1	187,81
--------	--	---	--------



Supporto di sostegno a murare per lavabo con fissaggio a pavimento per cartongesso

639805			237,29
--------	--	--	--------



Mensola per lavabo con zanca a murare - Prezzo al pezzo

632000	500	2	13,99
--------	-----	---	-------



Jeko® per lavabo con zanca. Completo di viti e tasselli - Prezzo al pezzo

633000	500	2	17,70
--------	-----	---	-------



Mensola per lavabo regolabile - Prezzo a coppia

633610	350	1	39,96
633611	465	1	40,85



Codice	Descrizione		€
--------	-------------	---	---

Jeko® tonda telescopica per radiatore alluminio, zincata e verniciata - Prezzo a coppia

628100	7 x 170	50	4,21
628160	9 x 175	50	4,86

Jeko® piatta telescopica per radiatore alluminio, zincata e verniciata - Prezzo a coppia

628510	7 x 170	50	4,72
628530	7 x 190	50	6,71



628590	9 x 175	50	5,63
--------	---------	----	------

Jeko® piatta telescopica per radiatore alluminio, zincata - Prezzo a coppia

628501	7 x 170	100	4,61
--------	---------	-----	------

Jeko® a murare per radiatore alluminio - Prezzo al pezzo

631000	180	100	1,75
--------	-----	-----	------

Jeko® isofonica regolabile per radiatore alluminio - Prezzo a coppia

628007		25	25,48
--------	--	----	-------

Piedino Verniciato per radiatore alluminio - Prezzo a coppia

830010	Altezza regolabile	1	97,30
--------	--------------------	---	-------

Jeko® telescopica per radiatore ghisa e acciaio, zincata e verniciata - Prezzo a coppia

629101	11,5 x 205 2/4 colonne	40	8,37
629102	11,5 x 245 4/6 colonne	40	9,00

629103	11,5 x 260 - 5/6 colon.	40	9,78
--------	-------------------------	----	------



Codice	Descrizione		€	Codice	Descrizione		€
--------	-------------	---	---	--------	-------------	---	---

Jeko® telescopica per radiatore ghisa e acciaio, zincata - Prezzo a coppia

629001	11,5 x 205 - 2/4 colonne	40	7,07	629003	11,5 x 260 - 5/6 colonne	40	8,53
629002	11,5 x 245 - 4/6 colonne	40	7,44				

Jeko® a murare per radiatore ghisa - Prezzo al pezzo

630004	190	50	2,29	630002	260	100	2,78
630001	230	100	2,50	630003	290	100	3,10

Piedini verniciati per radiatori in ghisa e tubolari - Prezzo a coppia

830000	Altezza regolabile	1	112,50
--------	--------------------	---	--------

Jeko® Invisibile per radiatori tubolari - Prezzo a coppia

629553	Invisibile	1	20,27
629600	Distanziale (prezzo singolo)	10	2,38

Jeko® telescopica per radiatore tubolare, zincata e verniciata - Prezzo a coppia

629501	8,5 x 160	50	6,40	629504	8,5 x 230	50	7,60
629502	8,5 x 190	50	6,84				

Jeko® per radiatore lamellare - Prezzo a coppia

628621	7 x 130	50	4,29
--------	---------	----	------

Piedino verniciato per radiatori a piastre - Prezzo a coppia

830020		1	120,15
--------	--	---	--------



Codice	Descrizione		€
--------	-------------	--	---

Jeko per vasi d'espansione - completa di viti e tasselli

821C27	3/4	10	24,47
821C00	1"	10	25,36



Mensola a "L" per unità esterna condizionatori

828001	400 x 380	1	56,65
828002	400 x 450	1	59,38

Codice	Descrizione		€
--------	-------------	--	---

828031	365 x 380 Inox	1	227,16
828032	365 x 450 Inox	1	230,08



Mensola regolabile per unità esterna condizionatori

826001	400 x 410 x 800	1	54,08
826002	400 x 480 x 800	1	57,32

826003	350 x 450 x 800	6	42,37
826010	400 x 480 x 1000	1	63,87



Mensola regolabile per unità esterna condizionatori per applicazioni industriali

826704	400 x 560 x 800	1	119,04
--------	-----------------	---	--------



Staffa a tetto per unità esterna condizionatori

826510	520 x 450 x 850	1	181,98
--------	-----------------	---	--------



Supporto a pavimento con viti - Prezzo al pezzo

828310	Bianco, L = 350	12	17,84
828311	Bianco, L = 450	12	21,55



Terminale per supporto - Prezzo al pezzo

828313	Bianco	4	5,28
--------	--------	---	------



Codice	Descrizione		€
--------	-------------	---	---

Basii a pavimento complete di viti - Prezzo al pezzo

828405	Bianca, H=78 L=350	20	14,88
828406	Bianca, H=78 L=450	20	15,37

Bacinella raccolta condensa - Prezzo al pezzo

777790	790 x 420	1	97,95
--------	-----------	---	-------

Antivibranti in gomma - Vite M8 - Prezzo a busta (1 busta = 4 pezzi)

766403	L = 23, diam. 40	1	15,68
--------	------------------	---	-------

Componenti antivibranti maschio/maschio - Prezzo al pezzo

766008	Maschio-Maschio M8		11,14
766010	Maschio-Maschio M10		11,60

Componenti antivibranti maschio/femmina - Prezzo al pezzo

766108	Maschio-Femmina M8		11,66
766110	Maschio-Femmina M10		12,35

Componenti antivibranti femmina/femmina - Prezzo al pezzo

766208	Femm.-Femm. M8		12,35
766210	Femm.-Femm. M10		13,93

Componenti antivibranti piedino cilindrico maschio - Prezzo al pezzo

766308	Piedino M8		8,12
766310	Piedino M10		12,62





Codice	Descrizione		€
--------	-------------	---	---

Tappo in acciaio per radiatori - Zincato



350481	1" cieco DX - D48	100	1,90
350482	1" cieco SX - D48	100	1,90

Codice	Descrizione		€
--------	-------------	---	---

350571	1 1/4" cieco DX - D57	50	3,26
350572	1 1/4" cieco SX - D57	50	3,26

Tappo in acciaio per radiatori - Zincato e verniciato



350425	1" cieco DX - D42	40	2,36
350426	1" cieco SX - D42	40	2,36

350435	1" cieco DX - D48	40	2,56
350436	1" cieco SX - D48	40	2,56

Riduzioni in acciaio per radiatori - Zincate



364821	1" x 1/4" DX - D48	100	2,05
364831	1" x 3/8" DX - D48	100	2,05
364841	1" x 1/2" DX - D48	100	2,05
364851	1" x 3/4" DX - D48	100	3,34
364911	1 1/4" x 1/4" DX - D57	50	3,85
364921	1 1/4" x 3/8" DX - D57	50	3,85
364931	1 1/4" x 1/2" DX - D57	50	3,85
364941	1 1/4" x 3/4" DX - D57	50	4,67
364951	1 1/4" x 1" DX - D57	50	4,95

364822	1" x 1/4" SX - D48	100	2,05
364832	1" x 3/8" SX - D48	100	2,05
364842	1" x 1/2" SX - D48	100	2,05
364852	1" x 3/4" SX - D48	100	3,34
364912	1 1/4" x 1/4" SX - D57	50	3,85
364922	1 1/4" x 3/8" SX - D57	50	3,85
364932	1 1/4" x 1/2" SX - D57	50	3,85
364942	1 1/4" x 3/4" SX - D57	50	4,67
364952	1 1/4" x 1" SX - D57	50	4,95

Riduzioni in acciaio per radiatori - Zincate e verniciate



364225	1" x 1/4" DX - D42	40	2,63
364235	1" x 3/8" DX - D42	40	2,63
364245	1" x 1/2" DX - D42	40	2,63
364255	1" x 3/4" DX - D42	40	4,83
364265	1" x 1/4" DX - D48	40	2,92
364275	1" x 3/8" DX - D48	40	2,92
364285	1" x 1/2" DX - D48	40	2,92
364295	1" x 3/4" DX - D48	40	3,26

364226	1" x 1/4" SX - D42	40	2,63
364236	1" x 3/8" SX - D42	40	2,63
364246	1" x 1/2" SX - D42	40	2,63
364256	1" x 3/4" SX - D42	40	4,83
364266	1" x 1/4" SX - D48	40	2,92
364276	1" x 3/8" SX - D48	40	2,92
364286	1" x 1/2" SX - D48	40	2,92
364296	1" x 3/4" SX - D48	40	3,26

Tappo in acciaio verniciato con sede e guarnizione al silicone pre-montata



351825	1" DX - D42	20	2,65
351826	1" SX - D42	20	2,65



Codice	Descrizione		€	Codice	Descrizione		€
--------	-------------	--	---	--------	-------------	--	---

Riduzioni in acciaio verniciate con guarnizione al silicone pre-montata

365425	1" x 1/4 DX - D42	20	2,82	365426	1" x 1/4 SX - D42	20	2,82
365435	1" x 3/8 DX - D42	20	2,82	365436	1" x 3/8 SX - D42	20	2,82
365445	1" x 1/2 DX - D42	20	2,82	365446	1" x 1/2 SX - D42	20	2,82
365455	1" x 3/4 DX - D42	20	4,56	365456	1" x 3/4 SX - D42	20	4,56

Kit per radiatori alluminio

364701	1" x 3/8	10	12,47	364702C	1" x 1/2*	10	11,72
364702	1" x 1/2	10	12,47				

*Con valvolina a scarico orientabile e chiavetta in plastica

Kit per radiatori alluminio - Sistema monotubo

364710	unica	10	25,41
--------	-------	----	-------

Kit per radiatori ghisa

364705	1 x 3/8 D48	8	22,70
364706	1 x 1/2 D48	8	22,90

Nipplo per radiatori

370001	1"	100	1,33
370011	1 1/4	50	1,57

Chiave per tappi verniciati

400001	1 1/4 - 1"	1	17,59
--------	------------	---	-------



Codice	Descrizione		€	Codice	Descrizione		€
--------	-------------	--	---	--------	-------------	--	---

Guarnizione esente amianto per tappi radiatori - Elementi in ghisa

390001	1" - mis. 48 x 33	100	0,60
390002	1 1/4 - mis. 56 x 42	100	0,82

Guarnizione al silicone per radiatore tubolare

392001	1"	100	0,57
392002	1 1/4	100	0,87

Guarnizione esente amianto per tappi radiatori - Elementi in alluminio

393001	1" - 42x33 sp. 1,8	100	0,54
393004	1" - 42 x 33 sp.1	100	0,55

Guarnizione in cartoncino per nipples

394001	1"-ghisa	100	0,11
394002	1 1/4-ghisa	100	0,15

394004	1"-alluminio	100	0,15
--------	--------------	-----	------

Rosetta apribile

397010	mis. 10	100	0,72
397012	mis. 12	100	0,72
397014	mis. 14	100	0,72

397016	mis. 16	100	0,76
397018	mis. 18	100	0,76

Rosetta universale

397000	Diámetro 10-16	100	0,72
--------	----------------	-----	------

Valvola per sfianto aria con volantino in nylon

420001	1/4	100	2,53
420002	3/8	100	2,94



Codice	Descrizione		€
--------	-------------	---	---

Codice	Descrizione		€
--------	-------------	---	---

Valvola per sfogo aria con volantino in nylon e guarnizione in teflon

425001	1/4 - Corta	100	3,81
425002	3/8 - Corta	100	3,88
425004	1/2 - Corta	50	5,47

425011	1/4 - Lunga	100	4,02
425012	3/8 - Lunga	50	4,71



Valvola per sfogo aria a scarico orientabile e guarnizione

427002	3/8	100	3,93
427004	1/2	100	4,64



Chiavetta in plastica

428001	Idonea per art. 427	100	0,50
--------	---------------------	-----	------



Tappo antighiaccio

429002	3/8	100	2,21
429004	1/2	100	2,47



Valvola sfogo aria automatica

430001	3/8	16	18,77
430002	1/2	16	18,77



Valvola sfogo aria automatica - tipo ridotto

435001	3/8	25	14,92
435002	1/2	25	14,92



Codice	Descrizione		€	Codice	Descrizione		€
--------	-------------	---	---	--------	-------------	---	---

Curva d'acciaio ricavata da tubo saldato EN 10253-1 S235 - 5D 90°

501090026	26,9 - 3/4		14,99	501090088	88,9 - 3"		45,93
501090033	33,7 - 1"		14,13	501090114	114,3 - 4"		88,83
501090042	42,4 - 1 1/4		15,49	501090133	133,0		192,43
501090048	48,3 - 1 1/2		18,87	501090139	139,7 - 5"		246,86
501090060	60,3 - 2"		24,91	501090159	159,0		302,40
501090070	70,0		31,89	501090168	168,3 - 6"		375,71
501090076	76,1 - 2 1/2		35,44				



Curva d'acciaio ricavata da tubo saldato EN 10253-1 S235 - 3D 180°

502180021	21,3 - 1/2		17,48	502180108	108,0		74,23
502180026	26,9 - 3/4		10,23	502180114	114,3 - 4"		80,64
502180033	33,7 - 1"		11,34	502180133	133,0		127,22
502180042	42,4 - 1 1/4		12,99	502180139	139,7 - 5"		146,93
502180048	48,3 - 1 1/2		16,02	502180159	159,0		186,06
502180060	60,3 - 2"		23,07	502180168	168,3 - 6"		228,23
502180070	70,0		51,76	502180193	193,7		464,84
502180076	76,1 - 2 1/2		34,59	502180219	219,1 - 8"		628,59
502180088	88,9 - 3"		44,85	502180323	323,9 - 12"		2184,67
502180101	101,6 - 3 1/2		64,90				

Curva d'acciaio ricavata da tubo saldato EN 10253 -1 S235 - 3D 90°



502090021	21,3 - 1/2	100	4,92	502090139	139,7 - 5"		49,35
502090026	26,9 - 3/4	100	3,43	502090159	159,0		72,87
502090033	33,7 - 1"	100	3,57	502090168	168,3 - 6"		79,59
502090042	42,4 - 1 1/4	100	4,20	502090193	193,7		166,60
502090048	48,3 - 1 1/2	50	4,88	502090219	219,1 - 8"		183,10
502090060	60,3 - 2"	40	7,37	502090273	273,0 - 10"		358,99
502090070	70,0	10	15,89	502090323	323,9 - 12"		524,32
502090076	76,1 - 2 1/2	10	12,30	502090355	355,6 - 14"		926,80
502090088	88,9 - 3"	4	16,52	502090406	406,4 - 16"		A rich.
502090101	101,6 - 3 1/2	3	28,23	502090457	457,0 - 18"		A rich.
502090108	108,0	3	28,62	502090508	508,0 - 20"		A rich.
502090114	114,3 - 4"	3	27,09	502090609	609,6 - 24"		A rich.
502090133	133,0		47,33				



Codice	Descrizione		€	Codice	Descrizione		€
Curva d'acciaio ricavata da tubo senza saldatura (S.S.) EN 10253-1 S235 - 3D 90°							
503090021	21,3 - 1/2	100	4,88	503090133	133,0		67,05
503090026	26,9 - 3/4	100	4,60	503090139	139,7 - 5"		72,37
503090033	33,7 - 1"	100	5,24	503090159	159,0		101,45
503090042	42,4 - 1 1/4	50	5,93	503090168	168,3 - 6"		105,36
503090048	48,3 - 1 1/2	50	6,29	503090193	193,7		239,28
503090060	60,3 - 2"	40	10,58	503090219	219,1 - 8"		253,04
503090070	70,0		17,71	503090273	273,0 - 10"		425,05
503090076	76,1 - 2 1/2	5	16,65	503090323	323,9 - 12"		656,68
503090088	88,9 - 3"	4	22,26	503090355	355,6 - 14"		A rich.
503090101	101,6 - 3 1/2	3	33,12	503090406	406,4 - 16"		A rich.
503090108	108,0	3	37,34	503090457	457,0 - 18"		A rich.
503090114	114,3 - 4"	3	41,71	503090508	508,0 - 20"		A rich.

Innesto a scarpa ricavato da tubo S.S. - DIN 2618

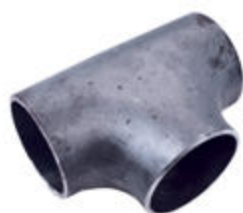
505026	26,9 - 3/4		16,40	505114	114,3 - 4"		89,59
505033	33,7 - 1"		17,93	505133	133,0		131,04
505042	42,4 - 1 1/4		22,11	505139	139,7 - 5"		132,89
505048	48,3 - 1 1/2		24,53	505159	159,0		187,47
505060	60,3 - 2"		32,72	505168	168,3 - 6"		200,52
505070	70,0		40,52	505193	193,7		281,75
505076	76,1 - 2 1/2		41,46	505219	219,1 - 8"		492,14
505088	88,9 - 3"		53,80	505273	273,0 - 10"		742,23
505101	101,6 - 3 1/2		73,96				

Pezzo a TEE EN 10253-1 Acciaio S235

517027	26,9 - 3/4		16,76	517139	139,7 - 5"		162,14
517033	33,7 - 1"		19,94	517168	168,3 - 6"		222,63
517042	42,4 - 1 1/4		21,46	517219	219,7 - 8"		388,30
517048	48,3 - 1 1/2		27,23	517273	273,0 - 10"		800,08
517060	60,3 - 2"		35,02	517323	323,9 - 12"		1141,96
517076	76,1 - 2 1/2		55,59	517355	355,6 - 14"		A rich.
517088	88,9 - 3"		72,72	517406	406,4 - 16"		A rich.
517114	114,3 - 4"		114,18				



Codice	Descrizione		€	Codice	Descrizione		€
--------	-------------	---	---	--------	-------------	---	---

Riduzione concentrica ricavata da tubo S.S. - EN 10253-1 Acciaio S235

510000	26,9 x 21,3		12,33	510040	114,3 x 60,3		38,87
510002	33,7 x 21,3		14,11	510042	114,3 x 76,1		27,18
510001	33,7 x 26,9		8,02	510044	114,3 x 88,9		23,63
510003	42,4 x 26,9		7,74	510046	114,3 x 101,6		32,45
510004	42,4 x 33,7		7,72	510062	139,7 x 76,1		62,89
510006	48,3 x 26,9		12,48	510063	139,7 x 88,9		50,49
510008	48,3 x 33,7		9,53	510064	139,7 x 101,6		64,03
510010	48,3 x 42,4		8,24	510066	139,7 x 114,3		38,26
510012	60,3 x 33,7		13,07	510068	159,0 x 88,9		96,00
510013	60,3 x 42,4		10,39	510070	159,0 x 101,6		80,11
510014	60,3 x 48,3		8,69	510072	159,0 x 114,3		59,11
510016	70,0 x 42,4		17,95	510074	159,0 x 139,7		40,82
510018	70,0 x 48,3		18,11	510080	168,3 x 88,9		102,84
510020	70,0 x 60,3		16,69	510086	168,3 x 114,3		65,31
510022	76,1 x 33,7		20,84	510088	168,3 x 139,7		53,33
510021	76,1 x 42,4		15,95	510090	168,3 x 159,0		39,99
510023	76,1 x 48,3		13,72	510092	193,7 x 114,3		141,31
510024	76,1 x 60,3		12,29	510094	193,7 x 139,7		116,72
510025	88,9 x 42,4		25,78	510098	193,7 x 168,3		85,33
510026	88,9 x 48,3		22,61	510099	219,1 x 114,3		134,27
510027	88,9 x 60,3		17,75	510101	219,1 x 139,7		115,94
510028	88,9 x 70,0		21,06	510103	219,1 x 168,3		95,21
510030	88,9 x 76,1		13,57	510112	323,9 x 168,3		286,87
510032	101,6 x 76,1		29,78	510115	323,9 x 219,1		278,06
510034	101,6 x 88,9		25,64	510117	323,9 x 273,0		592,96
510039	114,3 x 48,3		67,98				

Fondello o cappello

560021	21,3 - 1/2		1,99	560139	139,7 - 5"		24,03
560027	26,9 - 3/4		1,99	560159	159,0		31,85
560033	33,7 - 1"		2,11	560168	168,3 - 6"		34,80
560042	42,4 - 1 1/4		2,17	560193	193,7		54,18
560048	48,3 - 1 1/2		2,53	560219	219,1 - 8"		59,90
560060	60,3 - 2"		3,50	560245	244,5		90,35
560070	70,0		6,00	560273	273,0 - 10"		100,49
560076	76,1 - 2 1/2		5,32	560323	323,9 - 12"		126,25
560089	88,9 - 3"		6,31	560355	355,6 - 14"		A rich.
560102	101,6 - 3 1/2		12,31	560406	406,4 - 16"		A rich.
560108	108,0		13,26	560457	457,0 - 18"		A rich.
560114	114,3 - 4"		12,88	560508	508,0 - 20"		A rich.
560133	133,0		21,48				



Codice	Descrizione		€
--------	-------------	---	---

Barilotto nero

500BN00/05	1/4 x 50	10	5,55
500BN00/06	1/4 x 60	10	5,22
500BN00/08	1/4 x 80	10	5,63
500BN00/10	1/4 x 100	10	6,23
500BN00/12	1/4 x 120	10	6,56
500BN00/15	1/4 x 150	10	7,59
500BN00/20	1/4 x 200	10	9,18
500BN00/30	1/4 x 300	10	12,67
500BN01/05	3/8 x 50	10	2,43
500BN01/06	3/8 x 60	10	2,05
500BN01/08	3/8 x 80	10	2,12
500BN01/10	3/8 x 100	10	2,21
500BN01/12	3/8 x 120	10	2,79
500BN01/15	3/8 x 150	10	2,93
500BN01/20	3/8 x 200	10	3,34
500BN01/30	3/8 x 300	10	5,30
500BN02/06	1/2 x 60	10	1,77
500BN02/08	1/2 x 80	10	1,80
500BN02/10	1/2 x 100	10	1,84
500BN02/12	1/2 x 120	10	2,20
500BN02/15	1/2 x 150	10	2,46
500BN02/20	1/2 x 200	10	3,35
500BN02/30	1/2 x 300	10	4,85
500BN03/05	3/4 x 50	10	2,14
500BN03/06	3/4 x 60	10	1,95
500BN03/08	3/4 x 80	10	2,01
500BN03/10	3/4 x 100	10	2,26
500BN03/12	3/4 x 120	10	2,44
500BN03/15	3/4 x 150	10	2,81
500BN03/20	3/4 x 200	10	3,93
500BN03/30	3/4 x 300	10	5,76
500BN04/06	1" x 60	10	2,48
500BN04/08	1" x 80	10	2,71
500BN04/10	1" x 100	10	2,93
500BN04/12	1" x 120	10	3,40
500BN04/15	1" x 150	10	3,63
500BN04/20	1" x 200	10	4,69
500BN04/30	1" x 300	10	7,89

Codice	Descrizione		€
--------	-------------	---	---

500BN05/06	1"1/4 x 60	10	3,65
500BN05/08	1"1/4 x 80	10	3,75
500BN05/10	1"1/4 x 100	10	4,04
500BN05/12	1"1/4 x 120	10	4,58
500BN05/15	1"1/4 x 150	10	5,00
500BN05/20	1"1/4 x 200	10	6,20
500BN05/30	1"1/4 x 300	10	9,45
500BN06/06	1"1/2 x 60	10	4,14
500BN06/08	1"1/2 x 80	10	4,22
500BN06/10	1"1/2 x 100	10	4,82
500BN06/12	1"1/2 x 120	10	5,77
500BN06/15	1"1/2 x 150	10	6,05
500BN06/20	1"1/2 x 200	10	7,26
500BN06/30	1"1/2 x 300		11,02
500BN07/06	2" x 60	10	6,84
500BN07/08	2" x 80	10	6,15
500BN07/10	2" x 100	10	6,32
500BN07/12	2" x 120	10	7,70
500BN07/15	2" x 150	10	8,26
500BN07/20	2" x 200	5	10,38
500BN07/30	2" x 300		15,76
500BN08/08	2"1/2 x 80	10	13,35
500BN08/10	2"1/2 x 100	10	11,91
500BN08/12	2"1/2 x 120	10	12,93
500BN08/15	2"1/2 x 150	10	14,54
500BN08/20	2"1/2 x 200	10	16,56
500BN08/30	2"1/2 x 300		23,60
500BN09/08	3" x 80	10	16,74
500BN09/10	3" x 100	10	15,93
500BN09/12	3" x 120	10	17,06
500BN09/15	3" x 150	10	18,29
500BN09/20	3" x 200	9	22,33
500BN09/30	3" x 300		31,71
500BN10/10	4" x 100	10	25,14
500BN10/12	4" x 120	5	28,34
500BN10/15	4" x 150	5	31,48
500BN10/20	4" x 200	5	37,04
500BN10/30	4" x 300		54,08



Codice	Descrizione		€
--------	-------------	---	---

Barilotto zincato - da 3/8 a 1" 1/2

500BZ01/05	3/8 x 50	10	2,34
500BZ01/06	3/8 x 60	10	2,03
500BZ01/08	3/8 x 80	10	2,17
500BZ01/10	3/8 x 100	10	2,42
500BZ01/12	3/8 x 120	10	2,86
500BZ01/15	3/8 x 150	10	3,07
500BZ01/20	3/8 x 200	10	3,80
500BZ01/25	3/8 x 250	10	5,25
500BZ01/30	3/8 x 300	10	6,34
500BZ01/50	3/8 x 500	10	10,07
500BZ01/A0	3/8 x 1000	10	18,45
500BZ01/A5	3/8 x 1500	10	27,43
500BZ01/B0	3/8 x 2000	10	37,07
500BZ02/04	1/2 x 40	10	2,55
500BZ02/05	1/2 x 50	10	2,16
500BZ02/06	1/2 x 60	10	1,59
500BZ02/08	1/2 x 80	10	1,74
500BZ02/10	1/2 x 100	10	1,77
500BZ02/12	1/2 x 120	10	2,30
500BZ02/15	1/2 x 150	10	2,56
500BZ02/20	1/2 x 200	10	3,22
500BZ02/25	1/2 x 250	10	4,41
500BZ02/30	1/2 x 300	10	4,99
500BZ02/40	1/2 x 400	10	6,55
500BZ02/50	1/2 x 500	10	8,10
500BZ02/60	1/2 x 600	10	11,05
500BZ02/A0	1/2 x 1000	10	17,59
500BZ02/A5	1/2 x 1500	5	24,81
500BZ02/B0	1/2 x 2000	5	36,13
500BZ03/05	3/4 x 50	10	2,55
500BZ03/06	3/4 x 60	10	2,03
500BZ03/08	3/4 x 80	10	2,31
500BZ03/10	3/4 x 100	10	2,54
500BZ03/12	3/4 x 120	10	2,76
500BZ03/15	3/4 x 150	10	3,29
500BZ03/20	3/4 x 200	10	4,07
500BZ03/25	3/4 x 250	10	5,30
500BZ03/30	3/4 x 300	10	6,84
500BZ03/40	3/4 x 400	10	9,71
500BZ03/50	3/4 x 500	10	10,53
500BZ03/60	3/4 x 600	10	14,81
500BZ03/A0	3/4 x 1000	10	21,88
500BZ03/A5	3/4 x 1500	5	34,11
500BZ03/B0	3/4 x 2000	5	45,60

Codice	Descrizione		€
--------	-------------	---	---

500BZ04/05	1" x 50	10	3,72
500BZ04/06	1" x 60	10	2,59
500BZ04/08	1" x 80	10	3,04
500BZ04/10	1" x 100	10	3,13
500BZ04/12	1" x 120	10	3,90
500BZ04/15	1" x 150	10	4,04
500BZ04/20	1" x 200	10	5,36
500BZ04/25	1" x 250	10	7,64
500BZ04/30	1" x 300	10	8,52
500BZ04/40	1" x 400	10	11,78
500BZ04/50	1" x 500	10	14,08
500BZ04/60	1" x 600	5	18,16
500BZ04/A0	1" x 1000	5	31,46
500BZ04/A5	1" x 1500	5	42,22
500BZ04/B0	1" x 2000	5	61,37
500BZ05/05	1"1/4 x 50	10	4,75
500BZ05/06	1"1/4 x 60	10	4,12
500BZ05/08	1"1/4 x 80	10	4,19
500BZ05/10	1"1/4 x 100	10	4,36
500BZ05/12	1"1/4 x 120	10	5,29
500BZ05/15	1"1/4 x 150	10	6,16
500BZ05/20	1"1/4 x 200	10	7,94
500BZ05/25	1"1/4 x 250	10	10,36
500BZ05/30	1"1/4 x 300	10	11,88
500BZ05/40	1"1/4 x 400	10	16,33
500BZ05/50	1"1/4 x 500	10	20,77
500BZ05/60	1"1/4 x 600	5	25,26
500BZ05/A0	1"1/4 x 1000	5	38,31
500BZ05/A5	1"1/4 x 1500	5	58,99
500BZ05/B0	1"1/4 x 2000	5	77,27
500BZ06/05	1"1/2 x 50	10	4,88
500BZ06/06	1"1/2 x 60	10	4,20
500BZ06/08	1"1/2 x 80	10	4,54
500BZ06/10	1"1/2 x 100	10	4,84
500BZ06/12	1"1/2 x 120	10	6,40
500BZ06/15	1"1/2 x 150	10	6,63
500BZ06/20	1"1/2 x 200	10	8,34
500BZ06/25	1"1/2 x 250	10	11,64
500BZ06/30	1"1/2 x 300	10	13,55
500BZ06/50	1"1/2 x 500	5	23,23
500BZ06/A0	1"1/2 x 1000	5	46,66
500BZ06/A5	1"1/2 x 1500	5	71,68
500BZ06/B0	1"1/2 x 2000	5	93,52



Codice	Descrizione		€
--------	-------------	---	---

Barilotto zincato - da 2" a 4"

500BZ07/06	2" x 60	10	7,96
500BZ07/08	2" x 80	10	7,14
500BZ07/10	2" x 100	10	7,29
500BZ07/12	2" x 120	10	9,03
500BZ07/15	2" x 150	5	10,77
500BZ07/20	2" x 200	5	12,63
500BZ07/25	2" x 250	5	18,58
500BZ07/30	2" x 300	5	20,54
500BZ07/50	2" x 500	5	32,02
500BZ07/A0	2" x 1000	5	58,65
500BZ07/A5	2" x 1500	5	89,86
500BZ07/B0	2" x 2000	5	117,31
500BZ08/08	2"1/2 x 80	10	14,14
500BZ08/10	2"1/2 x 100	10	12,64
500BZ08/12	2"1/2 x 120	10	15,72
500BZ08/15	2"1/2 x 150	10	16,38
500BZ08/20	2"1/2 x 200	10	18,47
500BZ08/25	2"1/2 x 250		24,79

Codice	Descrizione		€
--------	-------------	---	---

500BZ08/30	2"1/2 x 300		26,27
500BZ08/50	2"1/2 x 500		46,94
500BZ08/A0	2"1/2 x 1000		91,27
500BZ09/08	3" x 80	10	17,38
500BZ09/10	3" x 100	10	16,27
500BZ09/12	3" x 120	10	19,83
500BZ09/15	3" x 150	10	20,51
500BZ09/20	3" x 200	9	24,95
500BZ09/30	3" x 300		36,24
500BZ09/50	3" x 500		58,96
500BZ09/A0	3" x 1000		124,27
500BZ10/10	4" x 100	10	27,82
500BZ10/12	4" x 120	5	33,49
500BZ10/15	4" x 150	5	35,24
500BZ10/20	4" x 200	5	38,30
500BZ10/30	4" x 300		56,14
500BZ10/50	4" x 500		90,65
500BZ10/A0	4" x 1000		171,13



Codice	Descrizione		€
--------	-------------	---	---

Tronchetto nero

500TN01/06	3/8 x 60	10	1,91
500TN01/08	3/8 x 80	10	1,74
500TN01/10	3/8 x 100	10	1,78
500TN01/12	3/8 x 120	10	2,03
500TN01/15	3/8 x 150	10	2,38
500TN01/20	3/8 x 200	10	2,98
500TN01/30	3/8 x 300		4,25
500TN02/06	1/2 x 60	10	1,67
500TN02/08	1/2 x 80	10	1,64
500TN02/10	1/2 x 100	10	1,66
500TN02/12	1/2 x 120	10	2,08
500TN02/15	1/2 x 150	10	2,23
500TN02/20	1/2 x 200	10	2,97
500TN02/30	1/2 x 300		3,94
500TN03/06	3/4 x 60	10	1,95
500TN03/08	3/4 x 80	10	1,88
500TN03/10	3/4 x 100	10	1,92
500TN03/12	3/4 x 120	10	2,45
500TN03/15	3/4 x 150	10	2,63
500TN03/20	3/4 x 200	10	3,34
500TN03/30	3/4 x 300		5,58
500TN04/06	1" x 60	10	3,06
500TN04/08	1" x 80	10	2,79
500TN04/10	1" x 100	10	2,91
500TN04/12	1" x 120	10	3,75
500TN04/15	1" x 150	10	3,92
500TN04/20	1" x 200	10	5,29
500TN04/30	1" x 300		7,23
500TN05/08	1"1/4 x 80	10	4,02
500TN05/10	1"1/4 x 100	10	3,94
500TN05/12	1"1/4 x 120	10	5,19
500TN05/15	1"1/4 x 150	10	5,56

Codice	Descrizione		€
--------	-------------	---	---

500TN05/20	1"1/4 x 200	10	6,40
500TN05/30	1"1/4 x 300		9,70
500TN06/08	1"1/2 x 80	10	4,87
500TN06/10	1"1/2 x 100	10	4,67
500TN06/12	1"1/2 x 120	10	6,20
500TN06/15	1"1/2 x 150	10	6,54
500TN06/20	1"1/2 x 200	10	7,47
500TN06/30	1"1/2 x 300		10,31
500TN07/08	2" x 80	10	7,48
500TN07/10	2" x 100	10	5,90
500TN07/12	2" x 120	10	7,35
500TN07/15	2" x 150	10	7,75
500TN07/20	2" x 200	10	10,09
500TN08/08	2"1/2 x 80	10	10,18
500TN08/10	2"1/2 x 100	10	10,22
500TN08/12	2"1/2 x 120	10	11,45
500TN08/15	2"1/2 x 150	10	12,45
500TN08/20	2"1/2 x 200	10	15,24
500TN08/30	2"1/2 x 300		21,53
500TN09/08	3" x 80	10	14,45
500TN09/10	3" x 100	10	14,46
500TN09/12	3" x 120	10	16,45
500TN09/15	3" x 150	10	18,38
500TN09/20	3" x 200	9	22,80
500TN10/08	4" x 80	10	20,62
500TN10/10	4" x 100	10	21,40
500TN10/12	4" x 120	5	27,48
500TN10/15	4" x 150	5	28,25
500TN10/20	4" x 200	5	37,42
500TN11/15	5" x 150		84,61
500TN12/15	6" x 150		91,58

Scorrevole zincato

500SC01/15	3/8 x 150	10	5,61
500SC02/10	1/2 x 100	10	4,49
500SC02/12	1/2 x 120	10	4,82
500SC02/15	1/2 x 150	10	5,15
500SC03/10	3/4 x 100	10	4,73
500SC03/15	3/4 x 150	10	5,33

500SC04/12	1" x 120	10	6,29
500SC04/15	1" x 150	10	6,42
500SC05/12	1 1/4 x 120	10	9,01
500SC05/15	1 1/4 x 150	10	9,01
500SC06/15	1 1/2 x 150		11,25
500SC07/15	2" x 150		14,52

Codice	Descrizione		€
--------	-------------	--	---

Niplo tutto filetto in acciaio zincato

500FZ02	1/2 L=2000		A rich.
500FZ04	1" L=2000		A rich.

Minibox

500MB0202	1/2	1	170,35
500MB0303	3/4	1	131,53

Codice	Descrizione		€
--------	-------------	--	---

500MB0404	1"	1	161,43
-----------	----	---	--------

Manicotto nero pesante

274005	3/4	100	2,99
274006	1"	100	4,51
274007	1 1/4	100	6,80
274008	1 1/2	100	8,54
274009	2"	50	11,51

274010	2 1/2	50	17,12
274011	3"	35	20,14
274012	4"	20	39,40
274014	5"		A rich.
274015	6"		A rich.

Manicotto nero

270001	1/8	100	1,32
270002	1/4	100	1,28
270003	3/8	100	1,20
270004	1/2	100	1,45
270005	3/4	50	1,61
270006	1"	50	2,49
270007	1 1/4	50	4,29

270008	1 1/2	50	5,58
270009	2"	50	7,31
270010	2 1/2	25	11,16
270011	3"	10	14,93
270012	4"	10	27,84
270014	5"		52,68
270015	6"		93,61

Manicotto zincato

271001	1/8	100	1,79
271002	1/4	100	1,62
271003	3/8	100	1,62
271004	1/2	100	1,88
271005	3/4	50	2,53
271006	1"	50	3,61
271007	1 1/4	50	5,39

271008	1 1/2	50	6,81
271009	2"	50	9,29
271010	2 1/2	20	14,15
271011	3"	20	19,53
271012	4"	10	35,43
271014	5"	5	68,02
271015	6"	5	123,61



Codice	Descrizione		€
--------	-------------	---	---

Mezzo manicotto

272001	1/8		1,74
272002	1/4		1,56
272003	3/8		1,31
272004	1/2		1,57
272005	3/4		2,04

Codice	Descrizione		€
--------	-------------	---	---

272006	1"		3,54
272007	1 1/4		4,53
272008	1 1/2		6,26
272009	2"		10,42
272010	2 1/2		18,66



Codice	Descrizione		€
--------	-------------	---	---

Barilotti ottone

200B001/10	3/8 x 100	10	11,02
200B001/15	3/8 x 150	10	15,31
200B001/20	3/8 x 200	10	20,46
200B002/06	1/2 x 60	10	6,60
200B002/08	1/2 x 80	10	8,68
200B002/10	1/2 x 100	10	10,30
200B002/12	1/2 x 120	10	13,96
200B002/15	1/2 x 150	10	16,68
200B002/20	1/2 x 200	10	21,55
200B002/30	1/2 x 300	10	33,09
200B002/50	1/2 x 500		60,29
200B003/06	3/4 x 60	10	10,56
200B003/08	3/4 x 80	10	13,87
200B003/10	3/4 x 100	10	16,21
200B003/12	3/4 x 120	10	21,29
200B003/15	3/4 x 150	10	25,56
200B003/20	3/4 x 200	10	33,03
200B003/30	3/4 x 300	10	53,90
200B003/50	3/4 x 500		94,69

Codice	Descrizione		€
--------	-------------	---	---

200B004/06	1" x 60	10	13,83
200B004/08	1" x 80	10	17,56
200B004/10	1" x 100	10	20,45
200B004/15	1" x 150	10	30,60
200B004/20	1" x 200	10	41,76
200B004/30	1" x 300		69,70
200B005/06	1 1/4 x 60	10	21,01
200B005/08	1 1/4 x 80	10	29,07
200B005/10	1 1/4 x 100	10	37,29
200B005/15	1 1/4 x 150	10	55,17
200B005/20	1 1/4 x 200	10	71,76
200B005/30	1 1/4 x 300	10	123,78
200B006/10	1 1/2 x 100	10	43,31
200B006/15	1 1/2 x 150	10	66,07
200B006/20	1 1/2 x 200	10	85,12
200B006/30	1 1/2 x 300		160,31
200B007/10	2" x 100	10	56,11
200B007/15	2" x 150	10	82,75
200B007/20	2" x 200	10	110,19



Scorrevoli ottone

200SC01/15	3/8 x 150	10	A rich.
200SC02/15	1/2 x 150	10	A rich.
200SC02/20	1/2 x 200	10	A rich.
200SC03/15	3/4 x 150	10	A rich.
200SC03/20	3/4 x 200	10	A rich.

200SC04/15	1" x 150	10	A rich.
200SC04/20	1" x 200	10	A rich.
200SC05/15	1 1/4 x 150	10	A rich.
200SC06/15	1 1/2 x 150	10	A rich.
200SC07/15	2" x 150	10	A rich.

Niplo tutto filetto ottone

2020250	1/2 x 500		83,77
20202A0	1/2 x 1000		165,25
2020350	3/4 x 500		109,69
20203A0	3/4 x 1000		217,62
2020450	1" x 500		153,36
20204A0	1" x 1000		305,08

2020550	1 1/4 x 500		239,33
20205A0	1 1/4 x 1000		470,09
2020650	1 1/2 x 500		323,22
20206A0	1 1/2 x 1000		653,34
2020750	2" x 500		452,06
20207A0	2" x 1000		895,04





Codice	Descrizione		€
--------	-------------	--	---

660FF - Femmina 3/8 x Femmina 3/8

660FF1115	l=15 cm	25	A rich.
660FF1120	l=20 cm	25	6,06
660FF1125	l=25 cm	25	6,29
660FF1130	l=30 cm	25	6,65
660FF1135	l=35 cm	25	6,92

Codice	Descrizione		€
--------	-------------	--	---

660FF1140	l=40 cm	25	7,37
660FF1150	l=50 cm	25	8,72
660FF1160	l=60 cm	25	A rich.
660FF1180	l=80 cm	25	A rich.
660FF1199	l=100 cm	25	A rich.



660FF - Femmina 3/8 x Femmina 1/2

660FF1215	l=15 cm	25	A rich.
660FF1220	l=20 cm	25	6,36
660FF1225	l=25 cm	25	6,59
660FF1230	l=30 cm	25	6,84
660FF1235	l=35 cm	25	7,15

660FF1240	l=40 cm	25	7,74
660FF1250	l=50 cm	25	9,12
660FF1260	l=60 cm	25	A rich.
660FF1280	l=80 cm	25	A rich.
660FF1299	l=100 cm	25	A rich.



660FF - Femmina 1/2 x Femmina 1/2

660FF2215	l=15 cm	25	6,06
660FF2220	l=20 cm	25	6,06
660FF2225	l=25 cm	25	6,29
660FF2230	l=30 cm	25	6,51
660FF2235	l=35 cm	25	6,85

660FF2240	l=40 cm	25	7,37
660FF2250	l=50 cm	25	8,72
660FF2260	l=60 cm	25	10,15
660FF2280	l=80 cm	25	11,73
660FF2299	l=100 cm	25	13,18



660MB - Maschio 3/8 x Bicono

660MB115	l=15 cm	25	A rich.
660MB120	l=20 cm	25	10,52
660MB125	l=25 cm	25	10,91
660MB130	l=30 cm	25	11,11

660MB135	l=35 cm	25	11,35
660MB140	l=40 cm	25	11,91
660MB150	l=50 cm	25	13,07
660MB160	l=60 cm	25	A rich.



660MB - Maschio 1/2 x Bicono

660MB215	l=15 cm	25	10,01
660MB220	l=20 cm	25	10,01
660MB225	l=25 cm	25	10,37
660MB230	l=30 cm	25	10,56
660MB235	l=35 cm	25	10,77

660MB240	l=40 cm	25	11,30
660MB250	l=50 cm	25	12,40
660MB260	l=60 cm	25	A rich.
660MB280	l=80 cm	25	A rich.
660MB299	l=100 cm	25	A rich.

Codice	Descrizione		€
--------	-------------	--	---

660MF - Maschio 3/8 x Femmina 3/8

660MF1115	l=15 cm	25	6,15
660MF1120	l=20 cm	25	6,26
660MF1125	l=25 cm	25	6,31
660MF1130	l=30 cm	25	6,54
660MF1135	l=35 cm	25	7,20

Codice	Descrizione		€
--------	-------------	--	---

660MF1140	l=40 cm	25	7,56
660MF1150	l=50 cm	25	8,45
660MF1160	l=60 cm	25	10,09
660MF1180	l=80 cm	25	12,29
660MF1199	l=100 cm	25	14,02



660MF - Maschio 1/2 x Femmina 3/8

660MF2115	l=15 cm	25	A rich.
660MF2120	l=20 cm	25	6,50
660MF2125	l=25 cm	25	6,63
660MF2130	l=30 cm	25	6,77
660MF2135	l=35 cm	25	7,58

660MF2140	l=40 cm	25	7,95
660MF2150	l=50 cm	25	8,90
660MF2160	l=60 cm	25	A rich.
660MF2180	l=80 cm	25	A rich.
660MF2199	l=100 cm	25	A rich.



660MF - Maschio 1/2 x Femmina 1/2

660MF2215	l=15 cm	25	6,25
660MF2220	l=20 cm	25	6,45
660MF2225	l=25 cm	25	6,64
660MF2230	l=30 cm	25	6,89
660MF2235	l=35 cm	25	7,58

660MF2240	l=40 cm	25	7,95
660MF2250	l=50 cm	25	8,90
660MF2260	l=60 cm	25	10,64
660MF2280	l=80 cm	25	12,94
660MF2299	l=100 cm	25	14,02



660MF - Maschio 3/8 x Femmina 1/2

660MF1215	l=15 cm	25	A rich.
660MF1220	l=20 cm	25	6,53
660MF1225	l=25 cm	25	6,75
660MF1230	l=30 cm	25	7,03
660MF1235	l=35 cm	25	7,75

660MF1240	l=40 cm	25	8,09
660MF1250	l=50 cm	25	9,03
660MF1260	l=60 cm	25	A rich.
660MF1280	l=80 cm	25	A rich.
660MF1299	l=100 cm	25	A rich.



660MPB - Maschio prolungato 3/8 x Bicono

660MPB115	l=15 cm	25	A rich.
660MPB120	l=20 cm	25	10,55
660MPB125	l=25 cm	25	11,02
660MPB130	l=30 cm	25	11,40
660MPB135	l=35 cm	25	11,75

660MPB140	l=40 cm	25	12,79
660MPB150	l=50 cm	25	13,49
660MPB160	l=60 cm	25	A rich.
660MPB180	l=80 cm	25	A rich.
660MPB199	l=100 cm	25	A rich.



Codice	Descrizione		€
--------	-------------	--	---

660MPB - Maschio prolungato 1/2 x Bicono

660MPB215	l=15 cm	25	10,45
660MPB220	l=20 cm	25	11,09
660MPB225	l=25 cm	25	11,60
660MPB230	l=30 cm	25	12,01
660MPB235	l=35 cm	25	12,38

Codice	Descrizione		€
--------	-------------	--	---

660MPB240	l=40 cm	25	12,79
660MPB250	l=50 cm	25	13,49
660MPB260	l=60 cm	25	A rich.
660MPB280	l=80 cm	25	A rich.
660MPB299	l=100 cm	25	A rich.

660MPF - Maschio prolungato 3/8 x Femmina 3/8

660MPF1115	l=15 cm	25	7,31
660MPF1120	l=20 cm	25	7,65
660MPF1125	l=25 cm	25	7,79
660MPF1130	l=30 cm	25	8,15
660MPF1135	l=35 cm	25	8,69

660MPF1140	l=40 cm	25	8,98
660MPF1150	l=50 cm	25	9,79
660MPF1160	l=60 cm	25	10,61
660MPF1180	l=80 cm	25	12,21
660MPF1199	l=100 cm	25	13,46

660MPF - Maschio prolungato 1/2 x Femmina 3/8

660MPF2115	l=15 cm	25	A rich.
660MPF2120	l=20 cm	25	8,01
660MPF2125	l=25 cm	25	8,16
660MPF2130	l=30 cm	25	8,55
660MPF2135	l=35 cm	25	9,12

660MPF2140	l=40 cm	25	9,43
660MPF2150	l=50 cm	25	10,38
660MPF2160	l=60 cm	25	A rich.
660MPF2180	l=80 cm	25	A rich.
660MPF2199	l=100 cm	25	A rich.

660MPF - Maschio prolungato 1/2 x Femmina 1/2

660MPF2215	l=15 cm	25	7,03
660MPF2220	l=20 cm	25	7,43
660MPF2225	l=25 cm	25	7,65
660MPF2230	l=30 cm	25	7,98
660MPF2235	l=35 cm	25	8,48

660MPF2240	l=40 cm	25	8,65
660MPF2250	l=50 cm	25	9,87
660MPF2260	l=60 cm	25	10,39
660MPF2280	l=80 cm	25	12,10
660MPF2299	l=100 cm	25	13,36

660MPF - Maschio prolungato 3/8 x Femmina 1/2

660MPF1215	l=15 cm	25	A rich.
660MPF1220	l=20 cm	25	8,01
660MPF1225	l=25 cm	25	8,16
660MPF1230	l=30 cm	25	8,55
660MPF1235	l=35 cm	25	9,12

660MPF1240	l=40 cm	25	9,43
660MPF1250	l=50 cm	25	10,38
660MPF1260	l=60 cm	25	A rich.
660MPF1280	l=80 cm	25	A rich.
660MPF1299	l=100 cm	25	A rich.



MPB



MPF



MPF



MPF



MPF

Codice	Descrizione		€
--------	-------------	--	---

Codice	Descrizione		€
--------	-------------	--	---

660FF - G con guarnizione - Femmina 3/8 x Femmina 3/8



660FF115G	l=15 cm	25	A rich.
660FF1120G	l=20 cm	25	6,06
660FF1125G	l=25 cm	25	6,29
660FF1130G	l=30 cm	25	6,65
660FF1135G	l=35 cm	25	6,92

660FF1140G	l=40 cm	25	7,37
660FF1150G	l=50 cm	25	8,72
660FF1160G	l=60 cm	25	A rich.
660FF1180G	l=80 cm	25	A rich.
660FF1199G	l=100 cm	25	A rich.

660FF - G con guarnizione - Femmina 3/8 x Femmina 1/2



660FF1215G	l=15 cm	25	A rich.
660FF1220G	l=20 cm	25	6,36
660FF1225G	l=25 cm	25	6,59
660FF1230G	l=30 cm	25	6,84
660FF1235G	l=35 cm	25	7,15

660FF1240G	l=40 cm	25	7,74
660FF1250G	l=50 cm	25	9,12
660FF1260G	l=60 cm	25	A rich.
660FF1280G	l=80 cm	25	A rich.
660FF1299G	l=100 cm	25	A rich.

660FF - G con guarnizione - Femmina 1/2 x Femmina 1/2



660FF2215G	l=15 cm	25	6,06
660FF2220G	l=20 cm	25	6,06
660FF2225G	l=25 cm	25	6,29
660FF2230G	l=30 cm	25	6,51
660FF2235G	l=35 cm	25	6,85

660FF2240G	l=40 cm	25	7,37
660FF2250G	l=50 cm	25	8,72
660FF2260G	l=60 cm	25	10,15
660FF2280G	l=80 cm	25	11,72
660FF2299G	l=100 cm	25	13,18

660MF - G con guarnizione - Maschio 3/8 x Femmina 3/8



660MF115G	l=15 cm	25	6,06
660MF1120G	l=20 cm	25	6,26
660MF1125G	l=25 cm	25	6,31
660MF1130G	l=30 cm	25	6,54
660MF1135G	l=35 cm	25	7,20

660MF1140G	l=40 cm	25	7,56
660MF1150G	l=50 cm	25	8,45
660MF1160G	l=60 cm	25	10,09
660MF1180G	l=80 cm	25	12,29
660MF1199G	l=100 cm	25	14,02

660MF - G con guarnizione - Maschio 1/2 x Femmina 3/8



660MF2115G	l=15 cm	25	A rich.
660MF2120G	l=20 cm	25	6,50
660MF2125G	l=25 cm	25	6,63
660MF2130G	l=30 cm	25	6,89
660MF2135G	l=35 cm	25	7,57

660MF2140G	l=40 cm	25	7,95
660MF2150G	l=50 cm	25	8,90
660MF2160G	l=60 cm	25	A rich.
660MF2180G	l=80 cm	25	A rich.
660MF2199G	l=100 cm	25	A rich.

Codice	Descrizione		€
--------	-------------	--	---

Codice	Descrizione		€
--------	-------------	--	---

660MF - G con guarnizione - Maschio 1/2 x Femmina 1/2



660MF2215G	l=15 cm	25	6,25
660MF2220G	l=20 cm	25	6,45
660MF2225G	l=25 cm	25	6,64
660MF2230G	l=30 cm	25	6,89
660MF2235G	l=35 cm	25	7,57

660MF2240G	l=40 cm	25	7,95
660MF2250G	l=50 cm	25	8,90
660MF2260G	l=60 cm	25	10,64
660MF2280G	l=80 cm	25	12,94
660MF2299G	l=100 cm	25	14,02

660MF - G con guarnizione - Maschio 3/8 x Femmina 1/2



660MF1215G	l=15 cm	25	A rich.
660MF1220G	l=20 cm	25	6,52
660MF1225G	l=25 cm	25	6,75
660MF1230G	l=30 cm	25	7,01
660MF1235G	l=35 cm	25	7,75

660MF1240G	l=40 cm	25	8,11
660MF1250G	l=50 cm	25	9,03
660MF1260G	l=60 cm	25	A rich.
660MF1280G	l=80 cm	25	A rich.
660MF1299G	l=100 cm	25	A rich.

660MPF - G con guarnizione - Maschio prolungato 3/8 x Femmina 3/8



660MPF1115G	l=15 cm	25	7,31
660MPF1120G	l=20 cm	25	7,65
660MPF1125G	l=25 cm	25	7,78
660MPF1130G	l=30 cm	25	8,14
660MPF1135G	l=35 cm	25	8,69

660MPF1140G	l=40 cm	25	8,98
660MPF1150G	l=50 cm	25	9,77
660MPF1160G	l=60 cm	25	10,61
660MPF1180G	l=80 cm	25	12,21
660MPF1199G	l=100 cm	25	13,46

660MPF - G con guarnizione - Maschio prolungato 1/2 x Femmina 3/8



660MPF2115G	l=15 cm	25	A rich.
660MPF2120G	l=20 cm	25	8,01
660MPF2125G	l=25 cm	25	8,16
660MPF2130G	l=30 cm	25	8,55
660MPF2135G	l=35 cm	25	9,12

660MPF2140G	l=40 cm	25	9,43
660MPF2150G	l=50 cm	25	10,37
660MPF2160G	l=60 cm	25	A rich.
660MPF2180G	l=80 cm	25	A rich.
660MPF2199G	l=100 cm	25	A rich.

660MPF - G con guarnizione - Maschio prolungato 1/2 x Femmina 1/2



660MPF2215G	l=15 cm	25	7,02
660MPF2220G	l=20 cm	25	7,71
660MPF2225G	l=25 cm	25	7,95
660MPF2230G	l=30 cm	25	8,30
660MPF2235G	l=35 cm	25	8,82

660MPF2240G	l=40 cm	25	9,00
660MPF2250G	l=50 cm	25	10,26
660MPF2260G	l=60 cm	25	10,80
660MPF2280G	l=80 cm	25	12,59
660MPF2299G	l=100 cm	25	13,88

Codice	Descrizione		€
--------	-------------	--	---

Codice	Descrizione		€
--------	-------------	--	---

660MPF - G con guarnizione - Maschio prolungato 3/8 x Femmina 1/2



660MPF1215G	L=15 cm	25	A rich.
660MPF1220G	L=20 cm	25	8,01
660MPF1225G	L=25 cm	25	8,16
660MPF1230G	L=30 cm	25	8,55
660MPF1235G	L=35 cm	25	9,12

660MPF1240G	L=40 cm	25	9,43
660MPF1250G	L=50 cm	25	10,37
660MPF1260G	L=60 cm	25	A rich.
660MPF1280G	L=80 cm	25	A rich.
660MPF1299G	L=100 cm	25	A rich.

Junco Flex® Virgilio Maschio Prolungato/Femmina



660VMPF120	V.1/2 - 3/8 20 cm	25	11,86
660VMPF125	V.1/2 - 3/8 25 cm	25	12,49
660VMPF130	V.1/2 - 3/8 30 cm	25	13,08
660VMPF135	V.1/2 - 3/8 35 cm	25	13,36
660VMPF140	V.1/2 - 3/8 40 cm	25	14,03
660VMPF150	V.1/2 - 3/8 50 cm	25	15,31
660VMPF160	V.1/2 - 3/8 60 cm	25	16,34
660VMPF180	V.1/2 - 3/8 80 cm	25	18,76
660VMPF199	V.1/2 - 3/8 100 cm	10	21,14

660VMPF220	V.1/2 - 1/2 20 cm	25	12,42
660VMPF225	V.1/2 - 1/2 25 cm	25	13,11
660VMPF230	V.1/2 - 1/2 30 cm	25	13,74
660VMPF235	V.1/2 - 1/2 35 cm	25	14,00
660VMPF240	V.1/2 - 1/2 40 cm	25	14,74
660VMPF250	V.1/2 - 1/2 50 cm	25	16,06
660VMPF260	V.1/2 - 1/2 60 cm	25	17,14
660VMPF280	V.1/2 - 1/2 80 cm	25	19,69
660VMPF299	V.1/2 - 1/2 100 cm	25	21,01

Junco Flex® Virgilio Maschio Prolungato/Bicono



660VMPB20	V.1/2 - Bicono 20 cm	25	16,93
660VMPB25	V.1/2 - Bicono 25 cm	25	17,51
660VMPB30	V.1/2 - Bicono 30 cm	25	18,16
660VMPB35	V.1/2 - Bicono 35 cm	25	18,52
660VMPB40	V.1/2 - Bicono 40 cm	25	18,90

660VMPB50	V.1/2 - Bicono 50 cm	25	19,31
660VMPB60	V.1/2 - Bicono 60 cm	25	A rich.
660VMPB80	V.1/2 - Bicono 80 cm	25	A rich.
660VMPB99	V.1/2 - Bicono 100 cm	25	A rich.

663 Junco Flex® per rubinetto monocomando



663FMM1C30	F 3/8 - corto cm. 30	25	6,61
663FMM1C35	F 3/8 - corto cm. 35	25	7,05
663FMM2C30	F 1/2 - corto cm. 30	25	7,24
663FMM2C35	F 1/2 - corto cm. 35	25	7,66

663FMM1L30	F 3/8 - lungo cm. 30	25	6,91
663FMM1L35	F 3/8 - lungo cm. 35	25	7,70
663FMM2L30	F 1/2 - lungo cm. 30	25	7,40
663FMM2L35	F 1/2 - lungo cm. 35	25	7,81

6635 Junco Flex® con astina-prolunga



6635BA25	L 27, cm 25	10	10,96
6635BA35	L 27, cm 35	10	11,64

Codice	Descrizione		€	Codice	Descrizione		€
--------	-------------	---	---	--------	-------------	---	---

664MFC Junco Flex® per scaldabagno - Maschio 1/2 x Femm. c/ curva 1/2 - Treccia diam. 18



664MFC2220	l=20 cm	25	16,36	664MFC2260	l=60 cm	25	A rich.
664MFC2225	l=25 cm	25	16,94	664MFC2280	l=80 cm	25	A rich.
664MFC2230	l=30 cm	25	17,60	664MFC2299	l=100 cm	25	A rich.
664MFC2235	l=35 cm	25	18,64	664MFC3320	l=20 cm	25	19,98
664MFC2240	l=40 cm	25	19,61	664MFC3325	l=25 cm	25	20,64
664MFC2250	l=50 cm	25	21,30				

664MFC Junco Flex® per scaldabagno - Maschio 3/4 x Femm. c/ curva 3/4 - Treccia diam. 18



664MFC3330	l=30 cm	25	21,35	664MFC3360	l=60 cm	25	A rich.
664MFC3335	l=35 cm	25	21,99	664MFC3380	l=80 cm	25	A rich.
664MFC3340	l=40 cm	25	22,88	664MFC3399	l=100 cm	25	A rich.
664MFC3350	l=50 cm	25	24,43				

664MFC Junco Flex® per scaldabagno - Maschio 1/2 x Femm. c/ curva 3/4 - Treccia diam. 18



664MFC2320	l=20 cm	25	17,06	664MFC2350	l=50 cm	25	21,56
664MFC2325	l=25 cm	25	17,71	664MFC2360	l=60 cm	25	A rich.
664MFC2330	l=30 cm	25	18,53	664MFC2380	l=80 cm	25	A rich.
664MFC2335	l=35 cm	25	19,31	664MFC2399	l=100 cm	25	A rich.
664MFC2340	l=40 cm	25	19,98				

664FFC Junco Flex® per scaldabagno - Femmina 3/4 x Femmina c/ curva 3/4 - Treccia diam. 18



664FFC3320	l=20 cm	25	19,98	664FFC3350	l=50 cm	25	24,43
664FFC3325	l=25 cm	25	20,64	664FFC3360	l=60 cm	25	A rich.
664FFC3330	l=30 cm	25	21,47	664FFC3380	l=80 cm	25	A rich.
664FFC3335	l=35 cm	25	21,99	664FFC3399	l=100 cm	25	A rich.
664FFC3340	l=40 cm	25	22,88				

665MF Junco Flex® gigante - Maschio 1/2 x Femmina 1/2 - Treccia diam. 18



665MF2220	l=20 cm	25	13,91	665MF2250	l=50 cm	25	18,04
665MF2225	l=25 cm	25	14,47	665MF2260	l=60 cm	25	A rich.
665MF2230	l=30 cm	25	14,99	665MF2280	l=80 cm	25	A rich.
665MF2235	l=35 cm	25	15,83	665MF2299	l=100 cm	25	A rich.
665MF2240	l=40 cm	25	16,61				

Codice	Descrizione		€
--------	-------------	---	---

665MF Junco Flex® gigante - Maschio 3/4 x Femmina 3/4 - Treccia diam. 18

665MF3320	l=20 cm	25	17,58
665MF3325	l=25 cm	25	18,04
665MF3330	l=30 cm	25	18,64
665MF3335	l=35 cm	25	19,21
665MF3340	l=40 cm	25	19,98



Codice	Descrizione		€
--------	-------------	---	---

665MF3350	l=50 cm	25	21,76
665MF3360	l=60 cm	25	A rich.
665MF3380	l=80 cm	25	A rich.
665MF3399	l=100 cm	25	A rich.

665MF Junco Flex® gigante - Maschio 1/2 x Femmina 3/4 - Treccia diam. 18

665MF2320	l=20 cm	25	15,04
665MF2325	l=25 cm	25	15,74
665MF2330	l=30 cm	25	16,19
665MF2335	l=35 cm	25	17,04
665MF2340	l=40 cm	25	17,65



665MF2350	l=50 cm	25	18,81
665MF2360	l=60 cm	25	A rich.
665MF2380	l=80 cm	25	A rich.
665MF2399	l=100 cm	25	A rich.

665FF Junco Flex® gigante - Femmina 1/2 x Femmina 1/2 - Treccia diam. 18

665FF2220	l=20 cm	25	12,59
665FF2225	l=25 cm	25	13,13
665FF2230	l=30 cm	25	13,60
665FF2235	l=35 cm	25	14,36
665FF2240	l=40 cm	25	15,27



665FF2250	l=50 cm	25	16,46
665FF2260	l=60 cm	25	A rich.
665FF2280	l=80 cm	25	A rich.
665FF2299	l=100 cm	25	A rich.

665FF Junco Flex® gigante - Femmina 3/4 x Femmina 3/4 - Treccia diam. 18

665FF3320	l=20 cm	25	17,48
665FF3325	l=25 cm	25	18,04
665FF3330	l=30 cm	25	18,64
665FF3335	l=35 cm	25	19,21
665FF3340	l=40 cm	25	19,95



665FF3350	l=50 cm	25	21,58
665FF3360	l=60 cm	25	A rich.
665FF3380	l=80 cm	25	A rich.
665FF3399	l=100 cm	25	A rich.

Junco Flex® carico elettrodomestici - Femmina 3/4 x Femmina 3/4 - Inox diam. 18

667FF3310	l=100 cm	10	27,01
667FF3315	l=150 cm	10	32,99
667FF3320	l=200 cm	10	38,21



667FF3325	l=250 cm	10	44,16
667FF3330	l=300 cm	10	50,80

Codice	Descrizione		€
--------	-------------	--	---

Codice	Descrizione		€
--------	-------------	--	---

Junco Flex® carico elettrodomestici - Femmina 3/4 x Femm. 3/4 con curva - Inox diam. 18

667FFC310	l=100 cm	10	30,50
667FFC315	l=150 cm	10	36,66
667FFC320	l=200 cm	10	42,70

667FFC325	l=250 cm	10	48,99
667FFC330	l=300 cm	10	54,98



Juncoflex®

660JB00	Kit e accessori	1	630,95
---------	-----------------	---	--------



Junco Flex® antivibrante MF - Treccia Inox - Medie e basse pressioni

695230	1/2 x 30	12	10,37
695240	1/2 x 40	12	10,97
695250	1/2 x 50	12	11,67
695260	1/2 x 60	10	12,04
695280	1/2 x 80		16,13
695299	1/2 x 100		19,81
695330	3/4 x 30	6	16,79
695340	3/4 x 40	10	17,59
695350	3/4 x 50	20	19,36
695360	3/4 x 60	20	19,98
695380	3/4 x 80		25,51
695399	3/4 x 100		27,81
695430	1" x 30	6	23,94
695440	1" x 40	10	25,17
695450	1" x 50	10	27,82
695460	1" x 60	5	30,65
695480	1" x 80		37,00
695499	1" x 100		42,32

695530	1 1/4 x 30	5	53,08
695540	1 1/4 x 40	4	54,80
695550	1 1/4 x 50		58,28
695560	1 1/4 x 60		63,99
695580	1 1/4 x 80		72,23
695599	1 1/4 x 100		82,89
695630	1 1/2 x 30	3	79,40
695640	1 1/2 x 40	4	80,46
695650	1 1/2 x 50		85,82
695660	1 1/2 x 60		90,62
695680	1 1/2 x 80		107,68
695699	1 1/2 x 100		119,69
695730	2" x 30	3	A rich.
695740	2" x 40	3	117,99
695750	2" x 50		124,87
695760	2" x 60		133,98
695780	2" x 80		165,07
695799	2" x 100		196,48



Junco Flex® antivibrante MF con curvetta - Medie e basse pressioni

696250	1/2 x 50		21,88
696299	1/2 x 100		33,08
696350	3/4 x 50		32,75
696399	3/4 x 100		49,77

696450	1" x 50		44,79
696499	1" x 100		63,98
696550	1 1/4 x 50		114,48
696599	1 1/4 x 100		146,84



Codice	Descrizione		€
--------	-------------	---	---

Curveta sottolavabo fissa in ottone cromato

703001	1/2	50	11,53
--------	-----	----	-------



Dado in ottone cromato

712001	3/8	100	0,91
712002	1/2	100	0,95



Rosetta in acciaio inox

718001	3/8	50	0,77
718002	1/2	25	0,77



Codice	Descrizione		€
--------	-------------	---	---

719001	3/8	50	0,78
719002	1/2	25	0,78



Codice	Descrizione		€
--------	-------------	---	---

Guarnizioni esente amianto per sanitari

395000	1/4	100	0,13
395001	3/8	100	0,13
395002	1/2	100	0,13
395003	3/4	100	0,15

Codice	Descrizione		€
--------	-------------	---	---

395007	1"	100	0,21
395010	1 1/4	100	0,23
395011	1 1/2	100	0,34
395014	2"	100	0,73

Guarnizioni in gomma per sanitari

396001	3/8	100	0,10
396002	1/2	100	0,10
396003	3/4	100	0,12
396007	1"	100	0,16

396008	1 1/4	100	0,22
396010	1 1/2	100	0,30
396012	2"	100	0,69

Tangit® Sigilla Filetti

2181160	L = 160 m	20	40,95
---------	-----------	----	-------

Starlock® I - Pistola fissa cavi

0909011	Kit fascetta nera (pistola+bobina+200clip)	1	125,73
---------	---	---	--------

Bobina - Prezzo a bobina

0909121	Bobina nera, 15 metri	2	36,51
---------	-----------------------	---	-------

Clips di chiusura - Prezzo a ricarica (1 ricarica=20 clips)

0909201	Clips chiusura Neri	10	4,11
---------	---------------------	----	------



Codice	Descrizione		€
--------	-------------	---	---

Coltello per Starlock®

0909920	Coltello	5	11,57
---------	----------	---	-------

Testa metallo per Starlock®

0909940	Testa metallo	5	37,73
---------	---------------	---	-------

Codice	Descrizione		€
--------	-------------	---	---

INDICE PRODOTTI

0845205.....	20	119025.....	16	173X200.....	47	200B001/20.....	89	2020650.....	89
0845255.....	20	119035.....	16	180R017.....	46	200B002/06.....	89	20206A0.....	89
0845304.....	20	120528.....	23	180R022.....	46	200B002/08.....	89	2020750.....	89
0854332.....	18	120635.....	23	180R025.....	46	200B002/10.....	89	20207A0.....	89
0909011.....	100	120730.....	23	180R028.....	46	200B002/12.....	89	214001.....	64
0909121.....	100	120732.....	23	180R031.....	46	200B002/15.....	89	214003.....	64
0909201.....	100	120740.....	23	180R035.....	46	200B002/20.....	89	2181160.....	100
0909920.....	101	123001.....	23	180R039.....	46	200B002/30.....	89	218190.....	64
0909940.....	101	123002.....	23	180R043.....	46	200B002/50.....	89	218191.....	64
10A011.....	66	123012.....	23	180R047.....	46	200B003/06.....	89	218192.....	64
10A013.....	66	123017.....	23	180R051.....	46	200B003/08.....	89	218220.....	63
10A090.....	66	123115.....	24	180R055.....	46	200B003/10.....	89	218221.....	63
10A211.....	66	123X17.....	48	180R059.....	46	200B003/12.....	89	218230.....	64
10A230.....	66	124000.....	24	180R063.....	46	200B003/15.....	89	218232.....	64
10A250.....	66	124001.....	24	180R067.....	46	200B003/20.....	89	218233.....	64
10A625.....	66	124002.....	24	180R073.....	46	200B003/30.....	89	218244.....	63
10A645.....	66	124003.....	24	180R079.....	46	200B003/50.....	89	218246.....	63
10A860.....	66	124005.....	24	180R085.....	46	200B004/06.....	89	218266.....	63
10A895.....	66	125008.....	25	180R091.....	46	200B004/08.....	89	218268.....	63
10B010.....	66	125010.....	25	180R097.....	46	200B004/10.....	89	218270.....	63
10B012.....	66	125011.....	25	180R103.....	46	200B004/15.....	89	218299.....	64
10B015.....	66	125013.....	25	180R112.....	46	200B004/20.....	89	218300.....	63
10B090.....	66	125100.....	25	180R121.....	46	200B004/30.....	89	218400.....	62
10B211.....	66	160000.....	70	180R130.....	46	200B005/06.....	89	218401.....	62
10B212.....	66	160008.....	19	180R139.....	46	200B005/08.....	89	218500.....	62
10B214.....	66	160010.....	19	180R148.....	46	200B005/10.....	89	219000.....	63
10B218.....	66	170X016.....	47	180R161.....	46	200B005/15.....	89	219150.....	63
10B613.....	66	170X025.....	47	180R174.....	46	200B005/20.....	89	219200.....	63
10B620.....	66	171X023.....	47	180R187.....	46	200B005/30.....	89	219300.....	63
10B812.....	66	171X032.....	47	180R200.....	46	200B006/10.....	89	220900.....	62
10B875.....	66	171X038.....	47	180R213.....	46	200B006/15.....	89	220904.....	62
10B895.....	66	171X044.....	47	180R226.....	46	200B006/20.....	89	220905.....	62
1110010.....	17	171X057.....	47	180R239.....	46	200B006/30.....	89	220906.....	62
1110012.....	17	171X064.....	47	180R252.....	46	200B007/10.....	89	222040.....	62
1110015.....	17	171X070.....	47	180X025.....	46	200B007/15.....	89	222050.....	62
1110017.....	17	171X083.....	47	180X028.....	46	200B007/20.....	89	222063.....	62
1110020.....	17	171X101.....	47	180X031.....	46	200SC01/15.....	89	222075.....	62
1110025.....	17	171X114.....	47	180X035.....	46	200SC02/15.....	89	222090.....	62
1110028.....	17	171X127.....	47	180X039.....	46	200SC02/20.....	89	222110.....	62
1110032.....	17	171X140.....	47	180X043.....	46	200SC03/15.....	89	222125.....	62
1110036.....	17	171X152.....	47	180X047.....	46	200SC03/20.....	89	222140.....	62
1110040.....	17	171X178.....	47	180X051.....	46	200SC04/15.....	89	222160.....	62
1110047.....	17	172X012.....	47	180X055.....	46	200SC04/20.....	89	222200.....	62
1110051.....	17	172X016.....	47	180X059.....	46	200SC05/15.....	89	222225.....	62
1110059.....	17	172X020.....	47	180X063.....	46	200SC06/15.....	89	222250.....	62
1160010.....	17	172X027.....	47	180X067.....	46	200SC07/15.....	89	222300.....	62
1160012.....	17	173X020.....	47	180X073.....	46	201014.....	16	222315.....	62
1160015.....	17	173X025.....	47	180X079.....	46	201016.....	16	222355.....	62
1160017.....	17	173X027.....	47	180X085.....	46	201018.....	16	222400.....	62
1160028.....	17	173X032.....	47	180X091.....	46	201020.....	16	270001.....	87
118010.....	16	173X040.....	47	180X097.....	46	201022.....	16	270002.....	87
118014.....	16	173X045.....	47	180X103.....	46	201025.....	16	270003.....	87
118017.....	16	173X050.....	47	180X112.....	46	201028.....	16	270004.....	87
118020.....	16	173X060.....	47	180X121.....	46	201032.....	16	270005.....	87
118025.....	16	173X070.....	47	180X130.....	46	201216.....	17	270006.....	87
118032.....	16	173X080.....	47	180X139.....	46	201218.....	17	270007.....	87
118040.....	16	173X090.....	47	180X148.....	46	201220.....	17	270008.....	87
118048.....	16	173X100.....	47	180X161.....	46	201222.....	17	270009.....	87
118059.....	16	173X110.....	47	180X174.....	46	201225.....	17	270010.....	87
118600.....	16	173X120.....	47	180X200.....	46	2020250.....	89	270011.....	87
118900.....	16	173X130.....	47	180X239.....	46	20202A0.....	89	270012.....	87
119008.....	16	173X140.....	47	180X252.....	46	2020350.....	89	270014.....	87
119010.....	16	173X150.....	47	200000.....	25	20203A0.....	89	270015.....	87
119012.....	16	173X160.....	47	200001.....	25	2020450.....	89	271001.....	87
119015.....	16	173X170.....	47	200101.....	25	20204A0.....	89	271002.....	87
119017.....	16	173X180.....	47	200B001/10.....	89	2020550.....	89	271003.....	87
119020.....	16	173X190.....	47	200B001/15.....	89	20205A0.....	89	271004.....	87

271005.....	87	364255.....	76	397010.....	78	4106998.....	15	440021.....	41
271006.....	87	364256.....	76	397012.....	78	4106999.....	15	440027.....	41
271007.....	87	364265.....	76	397014.....	78	4107001.....	15	440034.....	41
271008.....	87	364266.....	76	397016.....	78	4107003.....	15	440042.....	41
271009.....	87	364275.....	76	397018.....	78	4108001.....	15	440048.....	41
271010.....	87	364276.....	76	400001.....	77	414080.....	14	440054.....	41
271011.....	87	364285.....	76	401001.....	58	414100.....	14	440060.....	41
271012.....	87	364286.....	76	401101.....	58	4141000.....	14	440070.....	41
271014.....	87	364295.....	76	401102.....	58	4141120.....	14	440076.....	41
271015.....	87	364296.....	76	401200.....	58	414125.....	14	440089.....	41
272001.....	88	364701.....	77	401214.....	58	4141250.....	14	440100.....	41
272002.....	88	364702.....	77	4013048.....	58	414140.....	14	440110.....	41
272003.....	88	364702C.....	77	4013060.....	58	414150.....	14	440115.....	41
272004.....	88	364705.....	77	4013076.....	58	414160.....	14	440125.....	41
272005.....	88	364706.....	77	4013090.....	58	414180.....	14	440140.....	41
272006.....	88	364710.....	77	4013110.....	58	414200.....	14	440160.....	41
272007.....	88	364821.....	76	4013140.....	58	414225.....	14	440200.....	41
272008.....	88	364822.....	76	4013168.....	58	414250.....	14	441018.....	41
272009.....	88	364831.....	76	4013219.....	58	414280.....	14	441021.....	41
272010.....	88	364832.....	76	4013273.....	58	414300.....	14	441028.....	41
274005.....	87	364841.....	76	401712.....	59	414315.....	14	441035.....	41
274006.....	87	364842.....	76	401718.....	59	414355.....	14	441040.....	41
274007.....	87	364851.....	76	401736.....	59	414400.....	14	441048.....	41
274008.....	87	364852.....	76	401812.....	59	414450.....	14	441054.....	41
274009.....	87	364911.....	76	401818.....	59	414500.....	14	441060.....	41
274010.....	87	364912.....	76	401836.....	59	414560.....	14	441070.....	41
274011.....	87	364921.....	76	401912.....	59	414600.....	14	441075.....	41
274012.....	87	364922.....	76	402111.....	59	414630.....	14	441090.....	41
274014.....	87	364931.....	76	402114.....	59	414710.....	14	441100.....	41
274015.....	87	364932.....	76	402117.....	59	414800.....	14	441110.....	41
3472208.....	21	364941.....	76	403000.....	59	414900.....	14	441115.....	41
3472210.....	21	364942.....	76	4040034.....	59	419000.....	15	441125.....	41
3472212.....	21	364951.....	76	4040042.....	59	420001.....	78	5000006.....	18
3472216.....	21	364952.....	76	4040048.....	59	420002.....	78	5000008.....	18
3473008.....	21	365425.....	77	40522B.....	61	425001.....	79	5000050.....	17
3473206.....	21	365426.....	77	40522R.....	61	425002.....	79	500BN00/05.....	83
3473210.....	21	365435.....	77	40523B.....	61	425004.....	79	500BN00/06.....	83
3473212.....	21	365436.....	77	40523R.....	61	425011.....	79	500BN00/08.....	83
3473221.....	21	365445.....	77	40525B.....	61	425012.....	79	500BN00/10.....	83
3473308.....	21	365446.....	77	40525R.....	61	427002.....	79	500BN00/12.....	83
3473312.....	21	365455.....	77	40526V.....	61	427004.....	79	500BN00/15.....	83
3473316.....	21	365456.....	77	40536V.....	61	428001.....	79	500BN00/20.....	83
3473321.....	21	370001.....	77	40556V.....	61	429002.....	79	500BN00/30.....	83
3473322.....	21	370011.....	77	4105080.....	15	429004.....	79	500BN01/05.....	83
3473408.....	21	390001.....	78	4105100.....	15	430001.....	79	500BN01/06.....	83
3473410.....	21	390002.....	78	4105112.....	15	430002.....	79	500BN01/08.....	83
3473416.....	21	392001.....	78	4105125.....	15	4311012.....	41	500BN01/10.....	83
3473510.....	21	392002.....	78	4105130.....	15	4311018.....	41	500BN01/12.....	83
3473512.....	21	393001.....	78	4105140.....	15	4311022.....	41	500BN01/15.....	83
3473521.....	21	393004.....	78	4105150.....	15	4311027.....	41	500BN01/20.....	83
3473621.....	21	394001.....	78	4105160.....	15	4311033.....	41	500BN01/30.....	83
3473R08.....	53	394002.....	78	4105180.....	15	4311042.....	41	500BN02/06.....	83
3473R10.....	53	394004.....	78	4105200.....	15	4311048.....	41	500BN02/08.....	83
350425.....	76	395000.....	100	4105225.....	15	4311050.....	41	500BN02/10.....	83
350426.....	76	395001.....	100	4105250.....	15	4311064.....	41	500BN02/12.....	83
350435.....	76	395002.....	100	4105280.....	15	4312067.....	41	500BN02/15.....	83
350436.....	76	395003.....	100	4105300.....	15	4312076.....	41	500BN02/20.....	83
350481.....	76	395007.....	100	4105315.....	15	4312085.....	41	500BN02/30.....	83
350482.....	76	395010.....	100	4105355.....	15	4312091.....	41	500BN03/05.....	83
350571.....	76	395011.....	100	4105400.....	15	4312106.....	41	500BN03/06.....	83
350572.....	76	395014.....	100	4106450.....	15	4312116.....	41	500BN03/08.....	83
351825.....	76	396001.....	100	4106500.....	15	4312132.....	41	500BN03/10.....	83
351826.....	76	396002.....	100	4106560.....	15	4312141.....	41	500BN03/12.....	83
364225.....	76	396003.....	100	4106600.....	15	4312168.....	41	500BN03/15.....	83
364226.....	76	396007.....	100	4106630.....	15	4312219.....	41	500BN03/20.....	83
364235.....	76	396008.....	100	4106710.....	15	4312250.....	41	500BN03/30.....	83
364236.....	76	396010.....	100	4106800.....	15	435001.....	79	500BN04/06.....	83
364245.....	76	396012.....	100	4106900.....	15	435002.....	79	500BN04/08.....	83
364246.....	76	397000.....	78	4106997.....	15	440018.....	41	500BN04/10.....	83

500BN04/12.....	83	500BZ02/A5.....	84	500BZ07/A0.....	85	500TN04/15.....	86	502090273.....	80
500BN04/15.....	83	500BZ02/B0.....	84	500BZ07/A5.....	85	500TN04/20.....	86	502090323.....	80
500BN04/20.....	83	500BZ03/05.....	84	500BZ07/B0.....	85	500TN04/30.....	86	502090355.....	80
500BN04/30.....	83	500BZ03/06.....	84	500BZ08/08.....	85	500TN05/08.....	86	502090406.....	80
500BN05/06.....	83	500BZ03/08.....	84	500BZ08/10.....	85	500TN05/10.....	86	502090457.....	80
500BN05/08.....	83	500BZ03/10.....	84	500BZ08/12.....	85	500TN05/12.....	86	502090508.....	80
500BN05/10.....	83	500BZ03/12.....	84	500BZ08/15.....	85	500TN05/15.....	86	502090609.....	80
500BN05/12.....	83	500BZ03/15.....	84	500BZ08/20.....	85	500TN05/20.....	86	502180021.....	80
500BN05/15.....	83	500BZ03/20.....	84	500BZ08/25.....	85	500TN05/30.....	86	502180026.....	80
500BN05/20.....	83	500BZ03/25.....	84	500BZ08/30.....	85	500TN06/08.....	86	502180033.....	80
500BN05/30.....	83	500BZ03/30.....	84	500BZ08/50.....	85	500TN06/10.....	86	502180042.....	80
500BN06/06.....	83	500BZ03/40.....	84	500BZ08/A0.....	85	500TN06/12.....	86	502180048.....	80
500BN06/08.....	83	500BZ03/50.....	84	500BZ09/08.....	85	500TN06/15.....	86	502180060.....	80
500BN06/10.....	83	500BZ03/60.....	84	500BZ09/10.....	85	500TN06/20.....	86	502180070.....	80
500BN06/12.....	83	500BZ03/A0.....	84	500BZ09/12.....	85	500TN06/30.....	86	502180076.....	80
500BN06/15.....	83	500BZ03/A5.....	84	500BZ09/15.....	85	500TN07/08.....	86	502180088.....	80
500BN06/20.....	83	500BZ03/B0.....	84	500BZ09/20.....	85	500TN07/10.....	86	502180101.....	80
500BN06/30.....	83	500BZ04/05.....	84	500BZ09/30.....	85	500TN07/12.....	86	502180108.....	80
500BN07/06.....	83	500BZ04/06.....	84	500BZ09/50.....	85	500TN07/15.....	86	502180114.....	80
500BN07/08.....	83	500BZ04/08.....	84	500BZ09/A0.....	85	500TN07/20.....	86	502180133.....	80
500BN07/10.....	83	500BZ04/10.....	84	500BZ10/10.....	85	500TN08/08.....	86	502180139.....	80
500BN07/12.....	83	500BZ04/12.....	84	500BZ10/12.....	85	500TN08/10.....	86	502180159.....	80
500BN07/15.....	83	500BZ04/15.....	84	500BZ10/15.....	85	500TN08/12.....	86	502180168.....	80
500BN07/20.....	83	500BZ04/20.....	84	500BZ10/20.....	85	500TN08/15.....	86	502180193.....	80
500BN07/30.....	83	500BZ04/25.....	84	500BZ10/30.....	85	500TN08/20.....	86	502180219.....	80
500BN08/08.....	83	500BZ04/30.....	84	500BZ10/50.....	85	500TN08/30.....	86	502180323.....	80
500BN08/10.....	83	500BZ04/40.....	84	500BZ10/A0.....	85	500TN09/08.....	86	503090021.....	81
500BN08/12.....	83	500BZ04/50.....	84	500FZ02.....	87	500TN09/10.....	86	503090026.....	81
500BN08/15.....	83	500BZ04/60.....	84	500FZ04.....	87	500TN09/12.....	86	503090033.....	81
500BN08/20.....	83	500BZ04/A0.....	84	500MBO202.....	87	500TN09/15.....	86	503090042.....	81
500BN08/30.....	83	500BZ04/A5.....	84	500MBO303.....	87	500TN09/20.....	86	503090048.....	81
500BN09/08.....	83	500BZ04/B0.....	84	500MBO404.....	87	500TN10/08.....	86	503090060.....	81
500BN09/10.....	83	500BZ05/05.....	84	500SC01/15.....	86	500TN10/10.....	86	503090070.....	81
500BN09/12.....	83	500BZ05/06.....	84	500SC02/10.....	86	500TN10/12.....	86	503090076.....	81
500BN09/15.....	83	500BZ05/08.....	84	500SC02/12.....	86	500TN10/15.....	86	503090088.....	81
500BN09/20.....	83	500BZ05/10.....	84	500SC02/15.....	86	500TN10/20.....	86	503090101.....	81
500BN09/30.....	83	500BZ05/12.....	84	500SC03/10.....	86	500TN11/15.....	86	503090108.....	81
500BN10/10.....	83	500BZ05/15.....	84	500SC03/15.....	86	500TN12/15.....	86	503090114.....	81
500BN10/12.....	83	500BZ05/20.....	84	500SC04/12.....	86	501090026.....	80	503090133.....	81
500BN10/15.....	83	500BZ05/25.....	84	500SC04/15.....	86	501090033.....	80	503090139.....	81
500BN10/20.....	83	500BZ05/30.....	84	500SC05/12.....	86	501090042.....	80	503090159.....	81
500BN10/30.....	83	500BZ05/40.....	84	500SC05/15.....	86	501090048.....	80	503090168.....	81
500BZ01/05.....	84	500BZ05/50.....	84	500SC06/15.....	86	501090060.....	80	503090193.....	81
500BZ01/06.....	84	500BZ05/60.....	84	500SC07/15.....	86	501090070.....	80	503090219.....	81
500BZ01/08.....	84	500BZ05/A0.....	84	500TN01/06.....	86	501090076.....	80	503090273.....	81
500BZ01/10.....	84	500BZ05/A5.....	84	500TN01/08.....	86	501090088.....	80	503090323.....	81
500BZ01/12.....	84	500BZ05/B0.....	84	500TN01/10.....	86	501090114.....	80	503090355.....	81
500BZ01/15.....	84	500BZ06/05.....	84	500TN01/12.....	86	501090133.....	80	503090406.....	81
500BZ01/20.....	84	500BZ06/06.....	84	500TN01/15.....	86	501090139.....	80	503090457.....	81
500BZ01/25.....	84	500BZ06/08.....	84	500TN01/20.....	86	501090159.....	80	503090508.....	81
500BZ01/30.....	84	500BZ06/10.....	84	500TN01/30.....	86	501090168.....	80	505026.....	81
500BZ01/50.....	84	500BZ06/12.....	84	500TN02/06.....	86	502090021.....	80	505033.....	81
500BZ01/A0.....	84	500BZ06/15.....	84	500TN02/08.....	86	502090026.....	80	505042.....	81
500BZ01/A5.....	84	500BZ06/20.....	84	500TN02/10.....	86	502090033.....	80	505048.....	81
500BZ01/B0.....	84	500BZ06/25.....	84	500TN02/12.....	86	502090042.....	80	505060.....	81
500BZ02/04.....	84	500BZ06/30.....	84	500TN02/15.....	86	502090048.....	80	505070.....	81
500BZ02/05.....	84	500BZ06/50.....	84	500TN02/20.....	86	502090060.....	80	505076.....	81
500BZ02/06.....	84	500BZ06/A0.....	84	500TN02/30.....	86	502090070.....	80	505088.....	81
500BZ02/08.....	84	500BZ06/A5.....	84	500TN03/06.....	86	502090076.....	80	505101.....	81
500BZ02/10.....	84	500BZ06/B0.....	84	500TN03/08.....	86	502090088.....	80	505114.....	81
500BZ02/12.....	84	500BZ07/06.....	85	500TN03/10.....	86	502090101.....	80	505133.....	81
500BZ02/15.....	84	500BZ07/08.....	85	500TN03/12.....	86	502090108.....	80	505139.....	81
500BZ02/20.....	84	500BZ07/10.....	85	500TN03/15.....	86	502090114.....	80	505159.....	81
500BZ02/25.....	84	500BZ07/12.....	85	500TN03/20.....	86	502090133.....	80	505168.....	81
500BZ02/30.....	84	500BZ07/15.....	85	500TN03/30.....	86	502090139.....	80	505193.....	81
500BZ02/40.....	84	500BZ07/20.....	85	500TN04/06.....	86	502090159.....	80	505219.....	81
500BZ02/50.....	84	500BZ07/25.....	85	500TN04/08.....	86	502090168.....	80	505273.....	81
500BZ02/60.....	84	500BZ07/30.....	85	500TN04/10.....	86	502090193.....	80	510000.....	82
500BZ02/A0.....	84	500BZ07/50.....	85	500TN04/12.....	86	502090219.....	80	510001.....	82

510002.....	82	540034.....	6	580021.....	5	5926458.....	5	601542G.....	10
510003.....	82	540042.....	6	580027.....	5	5926509.....	5	601548.....	10
510004.....	82	540054.....	6	580034.....	5	5930078.....	6	601548G.....	10
510006.....	82	540060.....	6	580042.....	5	5930092.....	6	601560.....	10
510008.....	82	540075.....	6	580048.....	5	5930109.....	6	601560G.....	10
510010.....	82	540090.....	6	580054.....	5	5930116.....	6	602018.....	11
510012.....	82	540110.....	6	580060.....	5	5930133.....	6	602021.....	11
510013.....	82	540140.....	6	5901023.....	9	5930140.....	6	602027.....	11
510014.....	82	540168.....	6	5901030.....	9	5930169.....	6	602034.....	11
510016.....	82	548018.....	6	5901036.....	9	5930204.....	6	602042.....	11
510018.....	82	548023.....	6	5901045.....	9	5930227.....	6	602048.....	11
510020.....	82	548028.....	6	5901052.....	9	5930275.....	6	602054.....	11
510021.....	82	548035.....	6	5901058.....	9	5930325.....	6	602060.....	11
510022.....	82	548043.....	6	5901065.....	9	5930364.....	6	602070.....	11
510023.....	82	548053.....	6	5902078.....	9	5930408.....	6	602075.....	11
510024.....	82	548067.....	6	5902092.....	9	5930458.....	6	602090.....	11
510025.....	82	548075.....	6	5902106.....	9	5930509.....	6	602100.....	11
510026.....	82	548090.....	6	5902116.....	9	6007022.....	12	602110.....	11
510027.....	82	548110.....	6	5902133.....	9	6007030.....	12	602125.....	11
510028.....	82	548160.....	6	5902154.....	9	6007035.....	12	602140.....	11
510030.....	82	560021.....	82	5902169.....	9	6007045.....	12	602168.....	11
510032.....	82	560027.....	82	5903140.....	9	6007050.....	12	602200.....	11
510034.....	82	560033.....	82	5903202.....	9	6007060.....	12	602219.....	11
510039.....	82	560042.....	82	5903227.....	9	6007070.....	12	602250.....	11
510040.....	82	560048.....	82	5903254.....	9	6007080.....	12	602273.....	11
510042.....	82	560060.....	82	5903279.....	9	6007090.....	12	603021.....	10
510044.....	82	560070.....	82	5903325.....	9	6007105.....	12	603027.....	10
510046.....	82	560076.....	82	5903360.....	9	6007110.....	12	603034.....	10
510062.....	82	560089.....	82	5903408.....	9	6007120.....	12	603042.....	10
510063.....	82	560102.....	82	5903458.....	9	6007140.....	12	603048.....	10
510064.....	82	560108.....	82	5903509.....	9	6007160.....	12	603060.....	10
510066.....	82	560114.....	82	5910078.....	10	6007170.....	12	603076.....	10
510068.....	82	560133.....	82	5910092.....	10	6007225.....	12	603089.....	10
510070.....	82	560139.....	82	5910106.....	10	601010.....	8	603114.....	10
510072.....	82	560159.....	82	5910116.....	10	601012.....	8	603140.....	10
510074.....	82	560168.....	82	5910133.....	10	601014.....	8	603168.....	10
510080.....	82	560193.....	82	5910140.....	10	601016.....	8	603219.....	10
510086.....	82	560219.....	82	5910154.....	10	601018.....	8	605010.....	8
510088.....	82	560245.....	82	5910169.....	10	601020.....	8	605012.....	8
510090.....	82	560273.....	82	5910202.....	10	601022.....	8	605014.....	8
510092.....	82	560323.....	82	5910227.....	10	601025.....	8	605016.....	8
510094.....	82	560355.....	82	5910254.....	10	601028.....	8	605018.....	8
510098.....	82	560406.....	82	5910279.....	10	601032.....	8	605020.....	8
510099.....	82	560457.....	82	5910325.....	10	601040.....	8	605022.....	8
510101.....	82	560508.....	82	5910360.....	10	601050.....	8	605025.....	8
510103.....	82	570014.....	5	5910408.....	10	601060.....	8	605028.....	8
510112.....	82	570018.....	5	5910458.....	10	6015075.....	10	605032.....	8
510115.....	82	570021.....	5	5910509.....	10	6015075G.....	10	605040.....	8
510117.....	82	570027.....	5	5921023.....	5	6015089.....	10	605050.....	8
517027.....	81	570034.....	5	5921029.....	5	6015089G.....	10	605060.....	8
517033.....	81	570042.....	5	5921035.....	5	6015114.....	10	606018.....	11
517042.....	81	570048.....	5	5921045.....	5	6015114G.....	10	606021.....	11
517048.....	81	570054.....	5	5921051.....	5	6015140.....	10	606027.....	11
517060.....	81	570060.....	5	5921059.....	5	6015140G.....	10	606034.....	11
517076.....	81	570070.....	5	5921064.....	5	6015168.....	10	606042.....	11
517088.....	81	570075.....	5	5922076.....	5	6015168G.....	10	606048.....	11
517114.....	81	570090.....	5	5922088.....	5	601518.....	10	606060.....	11
517139.....	81	570100.....	5	5922100.....	5	601518G.....	10	606075.....	11
517168.....	81	570110.....	5	5922116.....	5	601521.....	10	606090.....	11
517219.....	81	570125.....	5	5922124.....	5	6015219.....	10	606102.....	11
517273.....	81	570140.....	5	5922132.....	5	6015219G.....	10	606110.....	11
517323.....	81	570150.....	5	5922169.....	5	6015216.....	10	606139.....	11
517355.....	81	570169.....	5	5922204.....	5	601527.....	10	606168.....	11
517406.....	81	570200.....	5	5922227.....	5	6015273.....	10	606219.....	11
5300006.....	18	570212.....	5	5922250.....	5	6015273G.....	10	606274.....	11
5300008.....	18	570219.....	5	5926275.....	5	6015276.....	10	606324.....	11
540018.....	6	570250.....	5	5926325.....	5	601534.....	10	606350.....	11
540021.....	6	580014.....	5	5926364.....	5	601534G.....	10	606408.....	11
540027.....	6	580018.....	5	5926408.....	5	601542.....	10	606460.....	11

606510.....	11	608T16.....	8	611006.....	20	6150034.....	42	6167110.....	45
606600.....	11	608T18.....	8	611008.....	20	6150038.....	42	617H14.....	5
606L10.....	12	608T20.....	8	611010.....	20	6150040.....	42	617H18.....	5
606L12.....	12	608T22.....	8	611012.....	20	6150042.....	42	617H21.....	5
606L14.....	12	608T26.....	8	611016.....	20	6150048.....	42	617H27.....	5
606L16.....	12	608T28.....	8	611025.....	20	6150052.....	42	617H34.....	5
606L18.....	12	608T32.....	8	611030.....	20	6150060.....	42	617H42.....	5
606L19.....	12	608T40.....	8	611208.....	20	6150063.....	42	617H48.....	5
606L21.....	12	608T42.....	8	611210.....	20	6150070.....	42	617H60.....	5
606L27.....	12	608T50.....	8	611212.....	20	6150076.....	42	619018.....	6
606L34.....	12	608T60.....	8	611216.....	20	6150080.....	42	619021.....	6
606L42.....	12	610012.....	42	611308.....	20	6150085.....	42	619027.....	6
606L48.....	12	610015.....	42	611310.....	20	6150089.....	42	619034.....	6
606L60.....	12	610018.....	42	611312.....	20	6150101.....	42	619042.....	6
606L75.....	12	610022.....	42	611800.....	20	6150104.....	42	619048.....	6
606L90.....	12	610028.....	42	611825.....	20	6150114.....	42	619060.....	6
606P10.....	11	610035.....	42	611840.....	20	6150140.....	42	619X10.....	41
606P12.....	11	610106.....	67	611X06.....	48	6150154.....	42	619X11.....	41
606P14.....	11	610108.....	67	611X08.....	48	6150160.....	42	619X12.....	41
606P16.....	11	610110.....	67	611X10.....	48	6150168.....	42	619X13.....	41
606P18.....	11	610112.....	67	611X12.....	48	6150200.....	42	619X18.....	41
606P19.....	11	6102006.....	67	611X16.....	48	6150204.....	42	619X21.....	41
606P21.....	11	6102008.....	67	611X20.....	48	6150219.....	42	619X27.....	41
606P27.....	11	6102010.....	67	612006.....	20	6150254.....	42	619X34.....	41
606P34.....	11	6102012.....	67	612008.....	20	6150273.....	42	619X42.....	41
606P42.....	11	6102016.....	67	612010.....	20	6150306.....	42	619X48.....	41
606P48.....	11	610210.....	65	612012.....	20	6150315.....	42	619X60.....	41
606P60.....	11	610212.....	65	612016.....	20	6150323.....	42	619X75.....	41
606P75.....	11	610213.....	65	612020.....	20	6150355.....	42	619X90.....	41
606P90.....	11	610218.....	65	612810.....	20	6150406.....	42	620219.....	7
606X10.....	45	610220.....	65	612X06.....	48	6155104.....	43	620221.....	7
606X12.....	45	610230.....	65	612X08.....	48	6155114.....	43	620227.....	7
606X13.....	45	610258.....	65	612X10.....	48	6155124.....	43	620234.....	7
606X14.....	45	610262.....	65	612X12.....	48	6155129.....	43	620242.....	7
606X15.....	45	610265.....	65	612X16.....	48	6155139.....	43	620248.....	7
606X16.....	45	610268.....	65	613020.....	69	6155154.....	43	620260.....	7
606X17.....	45	610278.....	65	613021.....	69	6155168.....	43	621040.....	7
606X18.....	45	610280.....	65	613030.....	69	6155204.....	43	621050.....	7
606X21.....	45	610285.....	65	613041.....	69	6155219.....	43	621063.....	7
606X27.....	45	610286.....	65	6131030.....	69	6160017.....	43	621075.....	7
606X34.....	45	610288.....	65	6131090.....	69	6160021.....	43	621080.....	7
606X42.....	45	610290.....	65	6131220.....	69	6160025.....	43	621090.....	7
606X48.....	45	6104006.....	66	6131260.....	69	6160027.....	43	621100.....	7
606X60.....	45	6104008.....	66	6131690.....	69	6160028.....	43	621110.....	7
606X75.....	45	6104010.....	66	613385.....	69	6160034.....	43	621125.....	7
606X90.....	45	6104012.....	66	613585.....	69	6160038.....	43	621140.....	7
607018.....	12	6105006.....	67	613630.....	69	6160040.....	43	621160.....	7
607021.....	12	6105008.....	67	613X1030.....	69	6160042.....	43	621200.....	7
607027.....	12	6105010.....	67	613X1260.....	69	6160048.....	43	621250.....	7
607034.....	12	6105012.....	67	614052.....	20	6160050.....	43	621315.....	7
607042.....	12	6106006.....	65	614053.....	20	6160052.....	43	6214.....	17
607048.....	12	6106008.....	65	614055.....	20	6160054.....	43	621540.....	7
607060.....	12	6106010.....	65	614092.....	20	6160054.....	43	621550.....	7
608810.....	8	6106012.....	65	614093.....	20	6160060.....	43	621563.....	7
608812.....	8	610706.....	67	614095.....	20	6160063.....	43	621563.....	7
608814.....	8	610710.....	67	614099.....	20	6160070.....	43	621575.....	7
608816.....	8	610712.....	67	614303.....	20	6160076.....	43	621580.....	7
608818.....	8	610718.....	67	614305.....	20	6160080.....	43	621590.....	7
608822.....	8	610778.....	67	614309.....	20	6160085.....	43	621591.....	7
608828.....	8	610780.....	67	614503.....	20	6160089.....	43	621593.....	7
608835.....	8	6108006.....	65	614505.....	20	6160101.....	43	621595.....	7
608842.....	8	6108008.....	65	614509.....	20	6160104.....	43	621596.....	7
608854.....	8	6108010.....	65	6150010.....	42	6167021.....	45	621597.....	7
608910.....	8	6108012.....	65	6150012.....	42	6167027.....	45	621598.....	7
608912.....	8	6109006.....	66	6150018.....	42	6167034.....	45	6216.....	17
608914.....	8	6109008.....	66	6150021.....	42	6167042.....	45	621600.....	7
608T10.....	8	6109010.....	66	6150025.....	42	6167048.....	45	621603.....	7
608T12.....	8	6109012.....	66	6150027.....	42	6167060.....	45	6218.....	17
608T14.....	8	611000.....	20	6150028.....	42	6167076.....	45	6220.....	17
						6167090.....	45	622040.....	7

622050.....7	629502.....73	6425019.....13	647200.....9	660FF1230G.....93
622063.....7	629504.....73	6425021.....13	647240.....9	660FF1235.....90
622075.....7	629553.....73	6425027.....13	648060.....9	660FF1235G.....93
622080.....7	629600.....73	6425034.....13	648080.....9	660FF1240.....90
622090.....7	630001.....73	6425042.....13	648100.....9	660FF1240G.....93
622100.....7	630002.....73	6425049.....13	648110.....9	660FF1250.....90
622110.....7	630003.....73	6425054.....13	648125.....9	660FF1250G.....93
622125.....7	630004.....73	6425060.....13	648140.....9	660FF1260.....90
622140.....7	631000.....72	6425064.....13	648160.....9	660FF1260G.....93
622160.....7	632000.....71	6425076.....13	648N060.....9	660FF1280.....90
6222.....17	633000.....71	6425080.....13	648N080.....9	660FF1280G.....93
622200.....7	633610.....71	6425089.....13	648N100.....9	660FF1299.....90
622250.....7	633611.....71	6425102.....13	648X060.....42	660FF1299G.....93
622315.....7	637050.....70	6425108.....13	648X080.....42	660FF2215.....90
6227010.....17	637056.....70	6425114.....13	648X100.....42	660FF2215G.....93
6227012.....17	638000.....71	6425125.....13	648X110.....42	660FF2220.....90
6227014.....17	638800.....71	6425133.....13	648X125.....42	660FF2220G.....93
6227016.....17	638900.....71	6425140.....13	648X140.....42	660FF2225.....90
6227018.....17	639000.....71	6425159.....13	648X160.....42	660FF2225G.....93
6227020.....17	639805.....71	6425168.....13	648X180.....42	660FF2230.....90
6227022.....17	640080.....9	6432012.....13	648X200.....42	660FF2230G.....93
6227025.....17	640100.....9	6432014.....13	648X220.....42	660FF2235.....90
6227028.....17	640120.....9	6432017.....13	648X250.....42	660FF2235G.....93
6227032.....17	6411110.....14	6432019.....13	648X300.....42	660FF2240.....90
6228.....17	6411111.....14	6432021.....13	6519006.....27	660FF2240G.....93
6232.....17	6413012.....12	6432027.....13	6519008.....27	660FF2250.....90
624001.....21	6413014.....12	6432034.....13	6519010.....27	660FF2250G.....93
624003.....21	6413017.....12	6432042.....13	658001.....28	660FF2260.....90
624005.....21	6413019.....12	6432049.....13	658003.....28	660FF2260G.....93
624501.....21	6413021.....12	6432054.....13	658200.....28	660FF2280.....90
624606.....21	6413027.....12	6432060.....13	658301.....28	660FF2280G.....93
624607.....21	6413034.....12	6432064.....13	658302.....28	660FF2299.....90
624612.....21	6413042.....12	6432076.....13	658303.....28	660FF2299G.....93
624616.....21	6413049.....12	6432080.....13	658R101.....50	660JB00.....98
624R001.....48	6413054.....12	6432089.....13	658R45.....50	660MB115.....90
624R08.....48	6413060.....12	6432102.....13	658R90.....50	660MB120.....90
624R10.....48	6413064.....12	6432108.....13	659001.....28	660MB125.....90
624R512.....48	6413076.....12	6432114.....13	659003.....28	660MB130.....90
624R516.....48	6413080.....12	6432125.....13	6590830.....28	660MB135.....90
625110.....70	6413089.....12	6432133.....13	6590840.....28	660MB140.....90
625112.....70	6413102.....12	6432140.....13	659R140.....50	660MB150.....90
625114.....70	6413108.....12	6432159.....13	659R840.....50	660MB160.....90
625200.....70	6413114.....12	6432168.....13	660FF1115.....90	660MB215.....90
625201.....70	6419012.....13	6440012.....14	660FF1115G.....93	660MB220.....90
625202.....70	6419014.....13	6440014.....14	660FF1120.....90	660MB225.....90
625204.....70	6419017.....13	6440017.....14	660FF1120G.....93	660MB230.....90
625206.....70	6419019.....13	6440019.....14	660FF1125.....90	660MB235.....90
626001.....70	6419021.....13	6440021.....14	660FF1125G.....93	660MB240.....90
626002.....70	6419027.....13	6440027.....14	660FF1130.....90	660MB250.....90
626004.....70	6419034.....13	6440034.....14	660FF1130G.....93	660MB260.....90
627000.....70	6419042.....13	6440042.....14	660FF1135.....90	660MB280.....90
627005.....70	6419049.....13	6440049.....14	660FF1135G.....93	660MB299.....90
627010.....70	6419054.....13	6440054.....14	660FF1140.....90	660MB299G.....93
627501.....70	6419060.....13	6440060.....14	660FF1140G.....93	660MF1115.....91
628007.....72	6419064.....13	6440064.....14	660FF1150.....90	660MF1115G.....93
628100.....72	6419076.....13	6440076.....14	660FF1150G.....93	660MF1120.....91
628160.....72	6419080.....13	6440080.....14	660FF1160.....90	660MF1120G.....93
628501.....72	6419089.....13	6440089.....14	660FF1160G.....93	660MF1125.....91
628510.....72	6419102.....13	6440102.....14	660FF1180.....90	660MF1125G.....93
628530.....72	6419108.....13	6440108.....14	660FF1180G.....93	660MF1130.....91
628590.....72	6419114.....13	6440114.....14	660FF1199.....90	660MF1130G.....93
628621.....73	6419125.....13	6440125.....14	660FF1199G.....93	660MF1135.....91
629001.....73	6419133.....13	6440133.....14	660FF1215.....90	660MF1135G.....93
629002.....73	6419140.....13	6440140.....14	660FF1215G.....93	660MF1140.....91
629003.....73	6419159.....13	6440159.....14	660FF1220.....90	660MF1140G.....93
629101.....72	6419168.....13	6440168.....14	660FF1220G.....93	660MF1150.....91
629102.....72	6425012.....13	645080.....9	660FF1225.....90	660MF1150G.....93
629103.....72	6425014.....13	645100.....9	660FF1225G.....93	660MF1160.....91
629501.....73	6425017.....13	645120.....9	660FF1230.....90	660MF1160G.....93
				660MF1180.....91

660MF1180G.....	93	660MPB150.....	91	660MPF2160G.....	94	664FFC3380.....	96	665MF3340.....	97
660MF1199.....	91	660MPB160.....	91	660MPF2180.....	92	664FFC3399.....	96	665MF3350.....	97
660MF1199G.....	93	660MPB180.....	91	660MPF2180G.....	94	664MFC2220.....	96	665MF3360.....	97
660MF1215.....	91	660MPB199.....	91	660MPF2199.....	92	664MFC2225.....	96	665MF3380.....	97
660MF1215G.....	94	660MPB215.....	92	660MPF2199G.....	94	664MFC2230.....	96	665MF3399.....	97
660MF1220.....	91	660MPB220.....	92	660MPF2215.....	92	664MFC2235.....	96	667FF3310.....	97
660MF1220G.....	94	660MPB225.....	92	660MPF2215G.....	94	664MFC2240.....	96	667FF3315.....	97
660MF1225.....	91	660MPB230.....	92	660MPF2220.....	92	664MFC2250.....	96	667FF3320.....	97
660MF1225G.....	94	660MPB235.....	92	660MPF2220G.....	94	664MFC2260.....	96	667FF3325.....	97
660MF1230.....	91	660MPB240.....	92	660MPF2225.....	92	664MFC2280.....	96	667FF3330.....	97
660MF1230G.....	94	660MPB250.....	92	660MPF2225G.....	94	664MFC2299.....	96	667FFC310.....	98
660MF1235.....	91	660MPB260.....	92	660MPF2230.....	92	664MFC2320.....	96	667FFC315.....	98
660MF1235G.....	94	660MPB280.....	92	660MPF2230G.....	94	664MFC2325.....	96	667FFC320.....	98
660MF1240.....	91	660MPB299.....	92	660MPF2235.....	92	664MFC2330.....	96	667FFC325.....	98
660MF1240G.....	94	660MPF1115.....	92	660MPF2235G.....	94	664MFC2335.....	96	667FFC330.....	98
660MF1250.....	91	660MPF1115G.....	94	660MPF2240.....	92	664MFC2340.....	96	671002.....	54
660MF1250G.....	94	660MPF1120.....	92	660MPF2240G.....	94	664MFC2350.....	96	671004.....	54
660MF1260.....	91	660MPF1120G.....	94	660MPF2250.....	92	664MFC2360.....	96	671006.....	54
660MF1260G.....	94	660MPF1125.....	92	660MPF2250G.....	94	664MFC2380.....	96	671008.....	54
660MF1280.....	91	660MPF1125G.....	94	660MPF2260.....	92	664MFC2399.....	96	672025.....	54
660MF1280G.....	94	660MPF1130.....	92	660MPF2260G.....	94	664MFC3320.....	96	672040.....	54
660MF1299.....	91	660MPF1130G.....	94	660MPF2280.....	92	664MFC3325.....	96	672600.....	54
660MF1299G.....	94	660MPF1135.....	92	660MPF2280G.....	94	664MFC3330.....	96	672999.....	54
660MF2115.....	91	660MPF1135G.....	94	660MPF2299.....	92	664MFC3335.....	96	6730001.....	54
660MF2115G.....	93	660MPF1140.....	92	660MPF2299G.....	94	664MFC3340.....	96	6730002.....	54
660MF2120.....	91	660MPF1140G.....	94	660VMPB20.....	95	664MFC3350.....	96	6730003.....	54
660MF2120G.....	93	660MPF1150.....	92	660VMPB25.....	95	664MFC3360.....	96	6730004.....	54
660MF2125.....	91	660MPF1150G.....	94	660VMPB30.....	95	664MFC3380.....	96	6730005.....	54
660MF2125G.....	93	660MPF1160.....	92	660VMPB35.....	95	664MFC3399.....	96	6803008.....	23
660MF2130.....	91	660MPF1160G.....	94	660VMPB40.....	95	665FF2220.....	97	6803010.....	23
660MF2130G.....	93	660MPF1180.....	92	660VMPB50.....	95	665FF2225.....	97	6803012.....	23
660MF2135.....	91	660MPF1180G.....	94	660VMPB60.....	95	665FF2230.....	97	695230.....	98
660MF2135G.....	93	660MPF1199.....	92	660VMPB80.....	95	665FF2235.....	97	695240.....	98
660MF2140.....	91	660MPF1199G.....	94	660VMPB99.....	95	665FF2240.....	97	695250.....	98
660MF2140G.....	93	660MPF1215.....	92	660VMPF120.....	95	665FF2250.....	97	695260.....	98
660MF2150.....	91	660MPF1215G.....	95	660VMPF125.....	95	665FF2260.....	97	695280.....	98
660MF2150G.....	93	660MPF1220.....	92	660VMPF130.....	95	665FF2280.....	97	695299.....	98
660MF2160.....	91	660MPF1220G.....	95	660VMPF135.....	95	665FF2299.....	97	695330.....	98
660MF2160G.....	93	660MPF1225.....	92	660VMPF140.....	95	665FF3320.....	97	695340.....	98
660MF2180.....	91	660MPF1225G.....	95	660VMPF150.....	95	665FF3325.....	97	695350.....	98
660MF2180G.....	93	660MPF1230.....	92	660VMPF160.....	95	665FF3330.....	97	695360.....	98
660MF2199.....	91	660MPF1230G.....	95	660VMPF180.....	95	665FF3335.....	97	695380.....	98
660MF2199G.....	93	660MPF1235.....	92	660VMPF199.....	95	665FF3340.....	97	695399.....	98
660MF2215.....	91	660MPF1235G.....	95	660VMPF220.....	95	665FF3350.....	97	695430.....	98
660MF2215G.....	94	660MPF1240.....	92	660VMPF225.....	95	665FF3360.....	97	695440.....	98
660MF2220.....	91	660MPF1240G.....	95	660VMPF230.....	95	665FF3380.....	97	695450.....	98
660MF2220G.....	94	660MPF1250.....	92	660VMPF235.....	95	665FF3399.....	97	695460.....	98
660MF2225.....	91	660MPF1250G.....	95	660VMPF240.....	95	665MF2220.....	96	695480.....	98
660MF2225G.....	94	660MPF1260.....	92	660VMPF250.....	95	665MF2225.....	96	695499.....	98
660MF2230.....	91	660MPF1260G.....	95	660VMPF260.....	95	665MF2230.....	96	695530.....	98
660MF2230G.....	94	660MPF1280.....	92	660VMPF280.....	95	665MF2235.....	96	695540.....	98
660MF2235.....	91	660MPF1280G.....	95	660VMPF299.....	95	665MF2240.....	96	695550.....	98
660MF2235G.....	94	660MPF1299.....	92	6635BA25.....	95	665MF2250.....	96	695560.....	98
660MF2240.....	91	660MPF1299G.....	95	6635BA35.....	95	665MF2260.....	96	695580.....	98
660MF2240G.....	94	660MPF2115.....	92	663FMM1C30.....	95	665MF2280.....	96	695599.....	98
660MF2250.....	91	660MPF2115G.....	94	663FMM1C35.....	95	665MF2299.....	96	695630.....	98
660MF2250G.....	94	660MPF2120.....	92	663FMM1L30.....	95	665MF2320.....	97	695640.....	98
660MF2260.....	91	660MPF2120G.....	94	663FMM1L35.....	95	665MF2325.....	97	695650.....	98
660MF2260G.....	94	660MPF2125.....	92	663FMM2C30.....	95	665MF2330.....	97	695660.....	98
660MF2280.....	91	660MPF2125G.....	94	663FMM2C35.....	95	665MF2335.....	97	695680.....	98
660MF2280G.....	94	660MPF2130.....	92	663FMM2L30.....	95	665MF2340.....	97	695699.....	98
660MF2299.....	91	660MPF2130G.....	94	663FMM2L35.....	95	665MF2350.....	97	695730.....	98
660MF2299G.....	94	660MPF2135.....	92	664FFC3320.....	96	665MF2360.....	97	695740.....	98
660MPB115.....	91	660MPF2135G.....	94	664FFC3325.....	96	665MF2380.....	97	695750.....	98
660MPB120.....	91	660MPF2140.....	92	664FFC3330.....	96	665MF2399.....	97	695760.....	98
660MPB125.....	91	660MPF2140G.....	94	664FFC3335.....	96	665MF3320.....	97	695780.....	98
660MPB130.....	91	660MPF2150.....	92	664FFC3340.....	96	665MF3325.....	97	695799.....	98
660MPB135.....	91	660MPF2150G.....	94	664FFC3350.....	96	665MF3330.....	97	696250.....	98
660MPB140.....	91	660MPF2160.....	92	664FFC3360.....	96	665MF3335.....	97	696299.....	98

696350.....	98	8060114.....	44	8075218.....	45	8201520.....	26	828405.....	75
696399.....	98	8060123.....	44	8075250.....	45	8202000.....	26	828406.....	75
696450.....	98	8060140.....	44	8075273.....	45	8202200.....	27	830000.....	73
696499.....	98	8060153.....	44	8075315.....	45	8202R00.....	49	830010.....	72
696550.....	98	8060168.....	44	8075326.....	45	8203006.....	27	830020.....	73
696599.....	98	8060204.....	44	8075355.....	45	8203008.....	27	834006.....	68
703001.....	99	8070012.....	44	8075407.....	45	8203010.....	27	834008.....	68
712001.....	99	8070018.....	44	8075509.....	45	820R006.....	49	834010.....	68
712002.....	99	8070021.....	44	8075533.....	45	820R008.....	49	834012.....	68
718001.....	99	8070025.....	44	810001.....	29	820R010.....	49	834014.....	68
718002.....	99	8070027.....	44	810002.....	29	820R30.....	49	834510.....	68
719001.....	99	8070028.....	44	810015.....	29	820R50.....	49	835006.....	19
719002.....	99	8070034.....	44	810030.....	29	8210810.....	28	835008.....	19
766008.....	75	8070040.....	44	8110000.....	18	8210830.....	28	835010.....	19
766010.....	75	8070042.....	44	8116000.....	18	8210840.....	28	835014.....	19
766108.....	75	8070048.....	44	812001.....	26	8210860.....	28	835018.....	19
766110.....	75	8070052.....	44	812002.....	26	8210880.....	28	835023.....	19
766208.....	75	8070060.....	44	812003.....	26	8211030.....	28	835128.....	19
766210.....	75	8070063.....	44	812004.....	26	8211040.....	28	835158.....	19
766308.....	75	8070070.....	44	812005.....	26	8211060.....	28	835188.....	19
766310.....	75	8070076.....	44	812007.....	26	8211080.....	28	835208.....	19
766403.....	75	8070085.....	44	812501.....	30	8211100.....	28	835222.....	19
777790.....	75	8070089.....	44	812502.....	30	821C00.....	74	837506.....	18
8020012.....	43	8070101.....	44	812503.....	30	821C27.....	74	837508.....	67
8020018.....	43	8070104.....	44	812504.....	30	821R088.....	50	837510.....	67
8020021.....	43	8070114.....	44	812505.....	30	821R108.....	50	837512.....	67
8020025.....	43	8070140.....	44	812506.....	30	822003.....	26	838006.....	66
8020027.....	43	8070154.....	44	812508.....	30	824370.....	26	838008.....	66
8020028.....	43	8070168.....	44	812509.....	30	824545.....	26	838010.....	66
8020034.....	43	8070204.....	44	812510.....	30	825006.....	22	839909.....	66
8020038.....	43	8070219.....	44	812511.....	30	825008.....	22	839912.....	66
8020040.....	43	8070254.....	44	812512.....	30	825010.....	22	842008.....	54
8020042.....	43	8070273.....	44	812514.....	30	825012.....	22	842010.....	54
8020048.....	43	8070306.....	44	812520.....	30	825016.....	22	844008.....	54
8020052.....	43	8070355.....	44	812526.....	30	825R06.....	48	844010.....	54
8020060.....	43	8074018.....	44	812528.....	30	825R08.....	48	845200.....	54
8020063.....	43	8074021.....	44	8125R08.....	50	825R10.....	48	845305.....	54
8020070.....	43	8074027.....	44	8125R38.....	50	825R12.....	48	845500.....	54
8020076.....	43	8074034.....	44	8125X02.....	50	825R16.....	48	846500.....	54
8020080.....	43	8074042.....	44	8125X08.....	50	826001.....	74	855601.....	68
8020085.....	43	8074048.....	44	8125X09.....	50	826002.....	74	855602.....	68
8020089.....	43	8074060.....	44	812621.....	38	826003.....	74	856001.....	68
8020101.....	43	8074076.....	44	812641.....	38	826010.....	74	856002.....	68
8020104.....	43	8074090.....	44	812R03.....	49	826510.....	74	857001.....	65
8020114.....	43	8074110.....	44	812R05.....	49	826704.....	74	857003.....	65
8020130.....	43	8075017.....	45	8130041.....	39	827020.....	30	857004.....	65
8020140.....	43	8075021.....	45	8130050.....	39	827030.....	30	857005.....	65
8020154.....	43	8075027.....	45	8130080.....	39	827045.....	30	857007.....	65
8020168.....	43	8075033.....	45	8130083.....	39	827060.....	30	857021.....	65
8020204.....	43	8075042.....	45	8130100.....	39	827075.....	30	857023.....	65
8020219.....	43	8075048.....	45	8130103.....	39	827100.....	30	857025.....	65
8060017.....	44	8075051.....	45	8130800.....	39	827120.....	30	857028.....	65
8060021.....	44	8075056.....	45	8130841.....	39	827220.....	30	857042.....	65
8060025.....	44	8075060.....	45	8131000.....	39	827230.....	30	857044.....	65
8060027.....	44	8075064.....	45	8131020.....	39	827330.....	30	857063.....	65
8060028.....	44	8075080.....	45	8131100.....	39	827345.....	30	857066.....	65
8060034.....	44	8075089.....	45	8132080.....	40	827360.....	30	857081.....	65
8060038.....	44	8075101.....	45	8132100.....	40	827X200.....	50	857085.....	65
8060040.....	44	8075110.....	45	8139080.....	40	827X300.....	50	857086.....	65
8060042.....	44	8075116.....	45	8139100.....	40	827X450.....	50	857088.....	65
8060048.....	44	8075125.....	45	8139980.....	39	827X600.....	50	857186.....	65
8060053.....	44	8075141.....	45	8139990.....	39	827X750.....	50	857363.....	65
8060060.....	44	8075150.....	45	8139998.....	39	828001.....	74	857365.....	65
8060063.....	44	8075160.....	45	8139999.....	39	828002.....	74	857412.....	65
8060070.....	44	8075168.....	45	8200015.....	26	8280031.....	74	857460.....	65
8060076.....	44	8075176.....	45	8200020.....	26	828032.....	74	857481.....	65
8060089.....	44	8075185.....	45	8200230.....	26	828310.....	74	857505.....	65
8060101.....	44	8075200.....	45	8200240.....	26	828311.....	74	857583.....	65
8060104.....	44	8075212.....	45	8200250.....	26	828313.....	74	857R03.....	65

857R04.....	65	8622012.....	32	8650110.....	60	899505.....	29	924060.....	68
857R21.....	65	8623006.....	32	8650200.....	60	901006.....	23	924095.....	68
857R88.....	65	8623008.....	32	8650900.....	59	901008.....	23	940008.....	19
858106.....	67	8623010.....	32	865R100.....	60	901010.....	23	940010.....	19
858108.....	67	8623012.....	32	865R200.....	60	901012.....	23	940158.....	19
858128.....	67	8626300.....	36	865X421.....	52	901110.....	27	940188.....	19
858210.....	67	8626305.....	36	865X441.....	52	901112.....	27	940190.....	19
859032.....	67	8626306.....	36	8660810.....	32	901206.....	27	940191.....	19
859038.....	67	8626307.....	36	8660840.....	32	901208.....	27	940208.....	19
859060.....	67	8627001.....	38	8660860.....	32	901210.....	27	940R08.....	47
859160.....	67	8627002.....	38	8661010.....	32	901212.....	27	940R10.....	47
8600045.....	34	8628001.....	38	8661040.....	32	9012R08.....	49	940R18.....	47
8600049.....	34	8628002.....	38	8661060.....	32	9012R10.....	49	940R28.....	47
8600057.....	34	8629000.....	38	8661240.....	32	9012R12.....	49	940R290.....	47
8600903.....	34	862R06.....	51	8661260.....	32	901506.....	33	940R291.....	47
8601012.....	33	862R08.....	51	8680006.....	37	901508.....	33	948098.....	19
8605045.....	33	862R10.....	51	8680290.....	36	901510.....	33	948120.....	19
8605090.....	33	862R12.....	51	8680345.....	36	901512.....	33	948128.....	19
8605091.....	33	8630000.....	31	8680390.....	36	901516.....	33	948158.....	19
860X903.....	52	8630200.....	31	8680490.....	36	901608.....	33	948180.....	19
8611006.....	32	8632001.....	32	8681030.....	36	901610.....	33	948188.....	19
8611008.....	32	8632002.....	32	8682000.....	36	901612.....	33	948200.....	19
8611010.....	32	8633041.....	31	8682290.....	36	901616.....	33	948208.....	19
8611012.....	32	8633082.....	31	8683001.....	37	9016R10.....	51	949180.....	19
8611016.....	32	8634041.....	31	8683002.....	37	9016R12.....	51	949188.....	19
8611106.....	32	8634062.....	31	8683004.....	37	901708.....	33	949200.....	19
8611108.....	32	8634082.....	31	8684480.....	37	901710.....	33	949208.....	19
8611110.....	32	8634141.....	31	8691000.....	31	901712.....	33	960006.....	27
8611112.....	32	8635180.....	33	8691200.....	35	901816.....	33	960008.....	27
8612006.....	32	8635181.....	33	8692450.....	30	901R06.....	50	960010.....	27
8612008.....	32	8635R180.....	52	8692600.....	30	901R08.....	50	972042.....	55
8612010.....	32	8635R181.....	52	8692750.....	30	901R10.....	50	972048.....	55
8612012.....	32	8636001.....	37	8692999.....	30	901R12.....	50	972060.....	55
8612016.....	32	8636002.....	37	8693340.....	31	901R125.....	50	972076.....	55
8614030.....	34	8636R01.....	53	8693510.....	31	901R16.....	50	972090.....	55
8614045.....	34	8636R02.....	53	8693X30.....	51	901R508.....	51	972114.....	55
8614060.....	34	8637000.....	37	8694060.....	30	901R510.....	51	972140.....	55
8615041.....	34	8638001.....	34	8695R140.....	51	901R512.....	51	972168.....	55
8615049.....	34	8638002.....	34	8695R240.....	51	901R516.....	51	973008.....	55
8615091.....	34	8638X002.....	53	8695R260.....	51	9031230.....	22	973010.....	55
8615X043.....	52	8639150.....	35	8695R840.....	51	9031260.....	22	974101.....	55
8615X045.....	52	8639151.....	35	8695R860.....	51	9031265.....	22	974102.....	55
8615X057.....	52	8639152.....	35	869R001.....	51	9031280.....	22	974103.....	55
8615X090.....	52	8639153.....	35	870016.....	16	903820.....	22	975200.....	55
8615X093.....	52	8640090.....	35	870020.....	16	903825.....	22	975300.....	55
8615X180.....	52	8640135.....	35	870025.....	16	903835.....	22	975450.....	55
8615X183.....	52	8641027.....	35	870032.....	16	903860.....	22	975600.....	55
8616091.....	34	8641047.....	35	870040.....	16	903865.....	22	975X300.....	55
8616124.....	34	8641068.....	35	870050.....	16	903920.....	22	975X450.....	55
8616166.....	34	8641089.....	35	870063.....	16	903925.....	22	975X600.....	55
8618090.....	35	8642021.....	36	870075.....	16	903930.....	22	976300.....	37
8618X90.....	52	8642041.....	36	870090.....	16	903935.....	22	976450.....	37
8619000.....	37	8642062.....	36	870110.....	16	903960.....	22	976600.....	37
861R06.....	51	8642082.....	36	870125.....	16	903965.....	22	976X300.....	53
861R08.....	51	8642X21.....	53	870140.....	16	903R130.....	48	976X450.....	53
861R10.....	51	8642X41.....	53	870160.....	16	903R145.....	48	976X600.....	53
861R12.....	51	8643001.....	35	8810100.....	18	903R165.....	48	980000.....	55
861R16.....	51	8643002.....	35	8816100.....	18	903R230.....	48	980005.....	56
8620006.....	32	8644001.....	36	8840204.....	20	903R363.....	48	980020.....	22
8620008.....	32	8644002.....	36	8840254.....	20	903R630.....	48	980030.....	22
8620010.....	32	8644003.....	36	8840304.....	20	903R830.....	48	980045.....	22
8620012.....	32	8645001.....	34	8840404.....	20	903R845.....	48	980106.....	22
8621006.....	32	8645002.....	34	8840505.....	20	903R865.....	48	980108.....	22
8621008.....	32	8650001.....	58	8840606.....	20	905158.....	22	980111.....	22
8621010.....	32	8650002.....	58	899000.....	29	905258.....	22	980220.....	22
8621012.....	32	8650010.....	60	899100.....	28	905358.....	22	980225.....	22
8622006.....	32	8650011.....	60	899274.....	27	9110630.....	18	980231.....	22
8622008.....	32	8650012.....	60	899320.....	26	922001.....	68	980238.....	22
8622010.....	32	8650100.....	60	899435.....	26	923003.....	68	980244.....	22

980251	22	983000	55	993457	56	995355	57	996457	56
980263	22	983300	56	993508	56	995406	57	996508	56
980300	56	988000	22	995034	57	995457	57	997080	57
981116	56	993060	56	995042	57	995508	57	997180	57
982008	21	993075	56	995048	57	996075	56	997300	57
982010	21	993090	56	995060	57	996090	56	9975080	57
982012	21	993110	56	995075	57	996110	56	9975180	57
982016	21	993139	56	995090	57	996139	56	9975300	57
982908	21	993168	56	995110	57	996168	56	9980445	18
982910	21	993219	56	995139	57	996219	56	9980460	18
982912	21	993273	56	995168	57	996273	56	9980640	23
982R08	49	993323	56	995219	57	996323	56	999000	56
982R10	49	993355	56	995273	57	996355	56		
982R12	49	993406	56	995323	57	996406	56		



Occuparsi di sistemi di fissaggio, protezione passiva al fuoco, progetti antisismici e impianti fotovoltaici può diventare una sfida, soprattutto con le nuove tecnologie e le frequenti modifiche alle normative edilizie. Il nostro studio tecnico è qui per semplificarvi il lavoro: offriamo servizi mirati per supportare clienti, progettisti, studi tecnici e installatori nel portare a termine i loro progetti in modo efficace.

Per i progetti più complessi, offriamo:

- Schizzi delle strutture da realizzare
- Elenco dei materiali con relativo preventivo
- Computo totale dei materiali necessari
- Calcolo statico della struttura
- Calcolo antisismico
- Istruzioni di montaggio
- Certificazioni
- Voci di capitolato
- Ecc.



CALCOLO STATICO DELLE STRUTTURE

Con l'aiuto di software specifici, possiamo studiare, simulare, calcolare e dimensionare le strutture da realizzare, tenendo conto di diverse situazioni di carico. Inoltre, forniamo certificati sui calcoli statici effettuati, che possono essere inclusi nella documentazione tecnica richiesta.

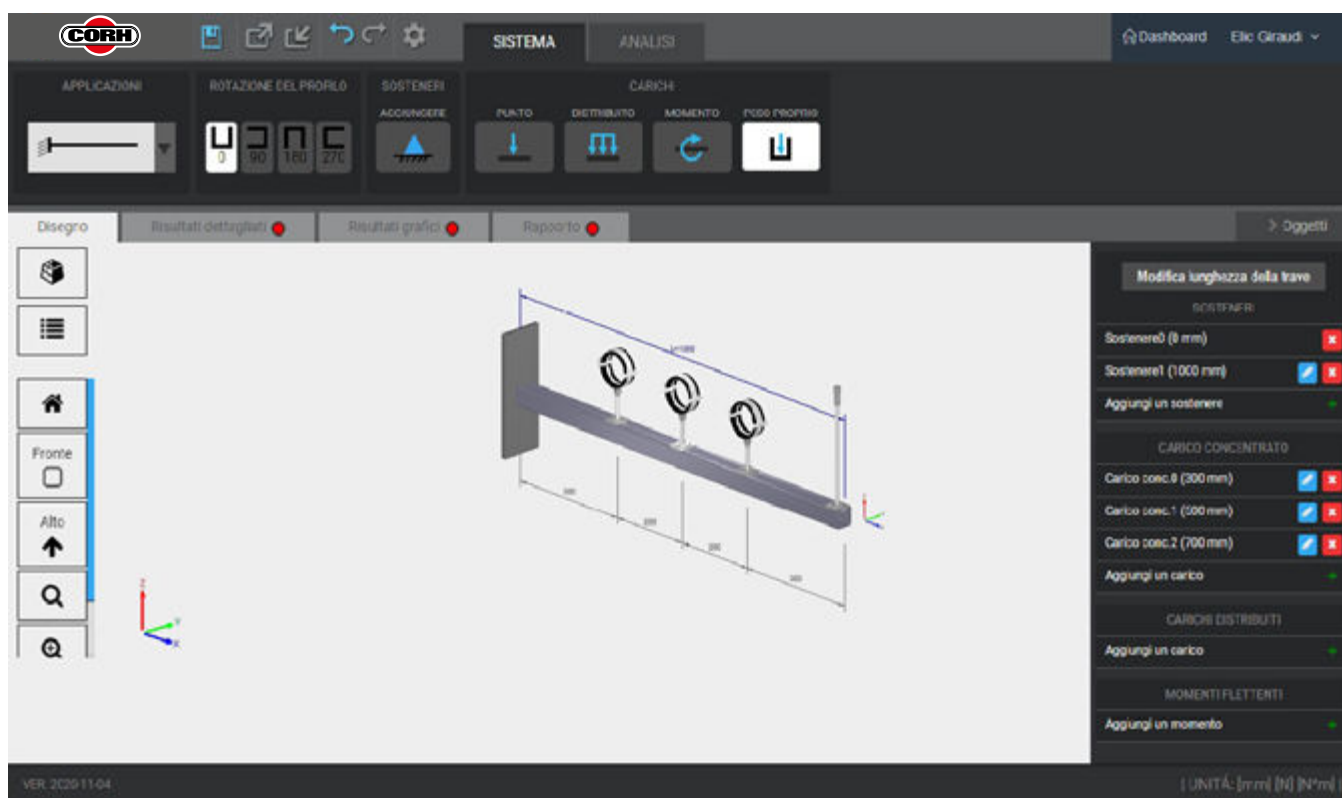

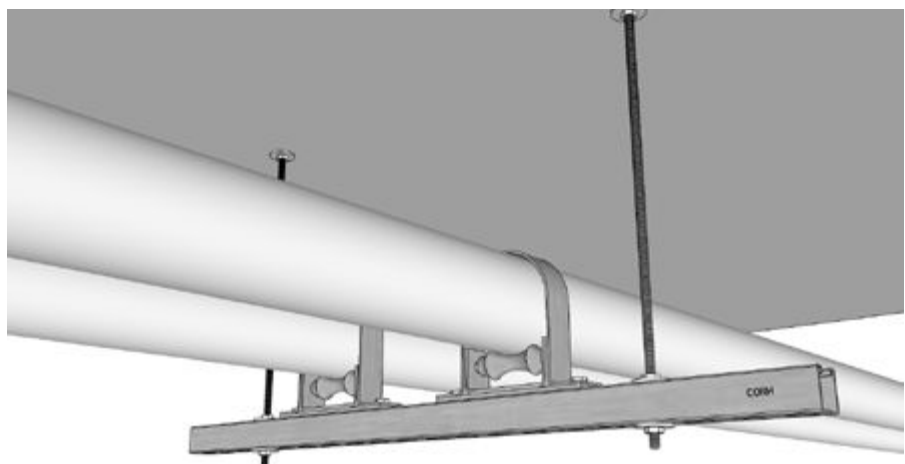
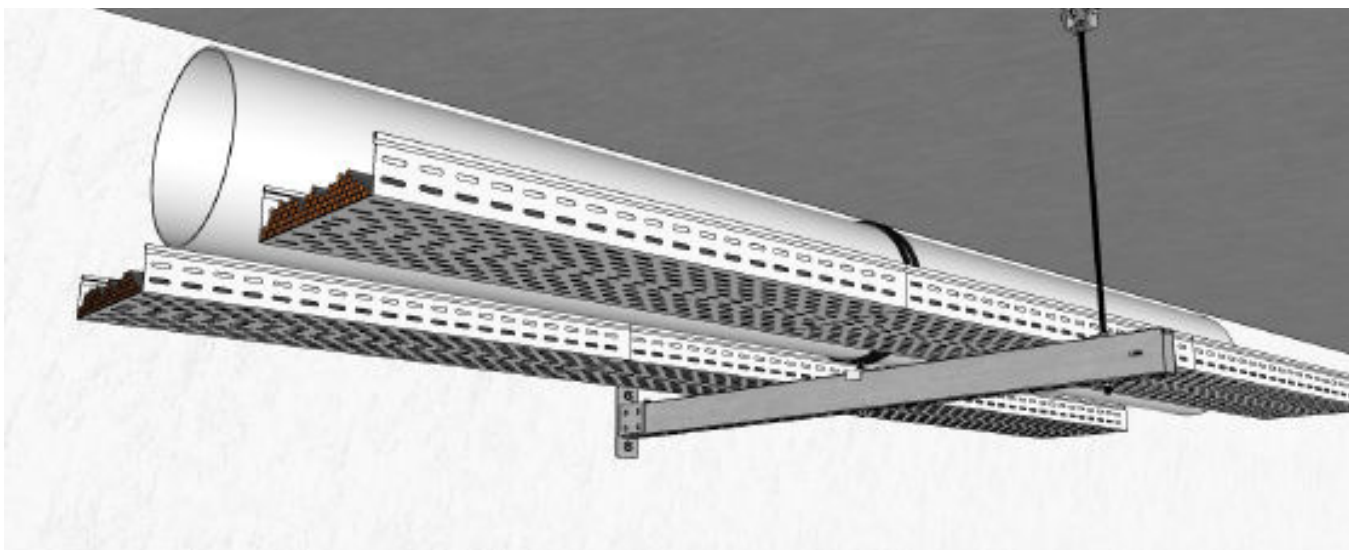

COMPUTO TOTALE MATERIALI - Tutte le zone

	Q.tà	Q.tà tot	Totale
1000 Mensola 41x(2x41)x2,5, A4, L=1200	1	10	
1001 Angolare 135°, A4, 4 fori		60	
1005 Mensola 41x(2x41)x2,5, A4, L=700	4	20	
10B211 Tassello a battere, A4, M12x110		120	
606X13 Cavallotto 12" (323,9) A4, M12		15	
611X16 Barra filettata A4, M16x1000	2	20	
6571017 STRUT Rondella a C foro 17, A4	2	20	
8074508 Fascette A4, 45x5, diam. 508	1	10	
812X08 STRUT profilo 41x41x2,5, A4, [prezzo al metro]		21	
825X16 Dado A4 M16	6	60	
861X10 STRUT Dado sciv. A4, M10		220	
8642X41 Scavalcatore A4 per 41x41	4	20	
901X508 STRUT rondella, A4, foro 11		220	
901X816 STRUT Dado sciv. quadro A4 M16	2	20	
903X130 Bullone T.E., A4, M10x30		220	
		TOTALE	13.733,94

CALCOLO STRUTTURE ANTISISMICHE

Progettiamo e realizziamo strutture antisismiche adatte sia per impianti nuovi che per quelli già esistenti. Partiamo dal layout dell'impianto per progettare tutti gli staffaggi sismici necessari a collegare la struttura dell'impianto all'edificio, rispettando le normative tecniche in vigore. Grazie a un software dedicato e a un semplice questionario che raccoglie le informazioni richieste per le diverse zone sismiche, individuiamo i punti in cui installare gli staffaggi e forniamo tutto il materiale necessario.

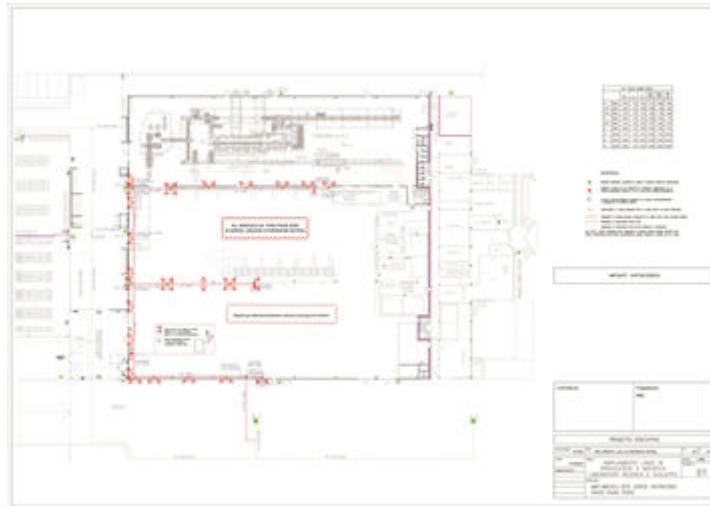

2018 IBC SEISMIC BRACING CALCULATIONS	
Seismic Wire Rope/Cable™ Bracing	
PROJECT INFORMATION	CALCULATIONS PREPARED BY:
Name: _____	Company: _____
Address: _____	Address: _____
City, State, Zip: _____	City: _____
Phone: _____	Phone: _____
Calculation of APPLICABLE Seismic Design Category The Building Seismic Category is B . The SDC CLASS is 3 .	
Seismic Design Category (SDC) Seismic Design Category is B . $F_v = 1.00$ $S = 0.800$ $R = 2.00$ $S_{DS} = 0.800$	Long Period (T) and SDC CLASS Seismic Design Category is B . $F_v = 1.00$ $S = 0.800$ $R = 2.00$ $S_{DS} = 0.800$
Seismic Design Category (SDC) Seismic Design Category is B . $F_v = 1.00$ $S = 0.800$ $R = 2.00$ $S_{DS} = 0.800$	Long Period (T) and SDC CLASS Seismic Design Category is B . $F_v = 1.00$ $S = 0.800$ $R = 2.00$ $S_{DS} = 0.800$
The APPLICABLE Seismic Design Category is "B" Calculation of APPLICABLE Horizontal Load Factor (HLF)	
The BRACED COMPONENT description is: Non-ASME Steel or Copper Piping, including in-line components, or Joints Made by Threading, Welding, or Compression-Fitted Couplings.	
The Component Response Factor (R) is 1.8 The Component Amplification Factor (A) is 2.0 The Component Response Factor (R) is 1.8	
Seismic Design Force (F) Formula: $F = 1.8 \times 0.800 \times 1.8 \times 2.0 \times 0.800 = 4.243$	
Seismic Design Force (F) Formula: $F = 1.8 \times 0.800 \times 1.8 \times 2.0 \times 0.800 = 4.243$	
The APPLICABLE Seismic Design Force (F) is 4.243 kN Therefore, the Horizontal Load Factor (HLF) is 1.8	

Seismic Calculation For	
Trapezoidal Braces on TRAPEZOID SUPPORTED PIPING weighing 22.1 kN/m at an 80.0% Brace Spacing	
Horizontal Earthquake Load (F_h)	FORM OF INFLUENCE CALCULATION for
Seismic Component (SDC) is B $F_v = 1.00$ $S = 0.800$ $R = 2.00$ $S_{DS} = 0.800$	Trapezoidal Piping $F_v = 1.00$ $S = 0.800$ $R = 2.00$ $S_{DS} = 0.800$
Seismic Design Force (F) Formula: $F = 1.8 \times 0.800 \times 1.8 \times 2.0 \times 0.800 = 4.243$	Seismic Design Force (F) Formula: $F = 1.8 \times 0.800 \times 1.8 \times 2.0 \times 0.800 = 4.243$
The APPLICABLE Seismic Design Force (F) is 4.243 kN Therefore, the Horizontal Load Factor (HLF) is 1.8	

ROD STIFFENER REQUIREMENTS	
Speed Vertical Earthquake Load Formula: $F_v = 1.00$ $S = 0.800$ $R = 2.00$ $S_{DS} = 0.800$	UPWARD VERTICAL LOAD CALCULATION $F_v = 1.00$ $S = 0.800$ $R = 2.00$ $S_{DS} = 0.800$
Maximum Length of Un-braced 20' Rod: $L = 1.8 \times 0.800 \times 1.8 \times 2.0 \times 0.800 = 4.243$	Minimum Length of Un-braced 20' Rod: $L = 1.8 \times 0.800 \times 1.8 \times 2.0 \times 0.800 = 4.243$
ROD STIFFENER DETAIL 	



CERTIFICAZIONI E SPECIFICHE

Se hai bisogno di certificazioni specifiche, relazioni tecniche per enti, test su normative o altro, lavoriamo a stretto contatto con i tuoi professionisti per soddisfare ogni richiesta. Se non hai figure tecniche disponibili, possiamo suggerirti Ingegneri e Tecnici abilitati in grado di gestire il lavoro con cui collaboriamo, ovunque ti trovi in Italia.



ISTRUZIONI DI MONTAGGIO

Per facilitare l'installazione in cantiere, possiamo fornirti le istruzioni di montaggio di tutte le strutture da costruire.



PREFABBRICAZIONE

Siamo in grado di preparare e di pre-costruire le strutture richieste, progettate e definite con i Vostri tecnici, riducendo drasticamente il tempo necessario all'installazione. Strutture come quelle sotto riportate sono state realizzate da noi e consegnate direttamente in cantiere. L'installatore ha semplicemente fissato a soffitto o a parete i vari staffaggi.

VOCI DI CAPITOLATO

Possiamo fornirti le voci di capitolato per i nostri staffaggi, pronte per essere inserite nei progetti e nei computi metrici.

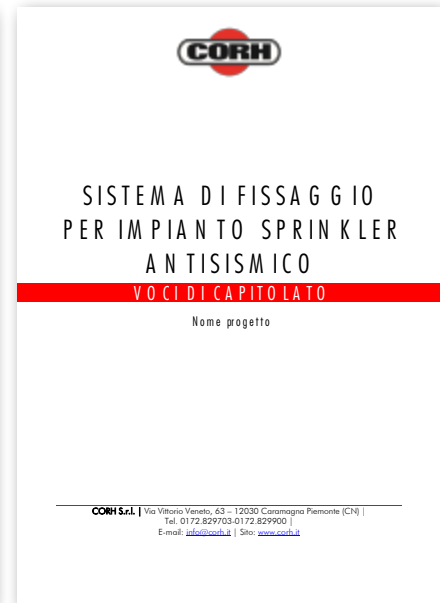
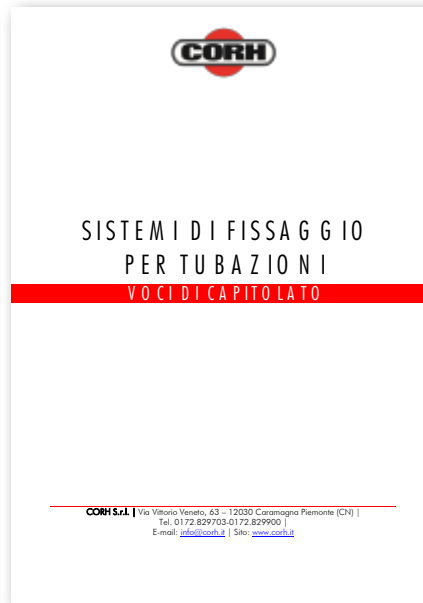
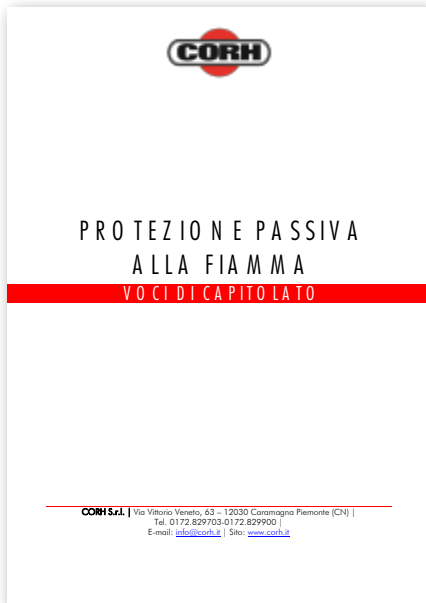

PARTICOLARI A DISEGNO

Siamo in grado di realizzare pezzi speciali su misura, progettati secondo le tue esigenze o seguendo il disegno che ci fornisci. Materiali, finiture, colori e altri dettagli li definiamo insieme per ottenere il risultato migliore.





PREZZI

I prezzi del presente listino non sono impegnativi senza la nostra conferma; essi si intendono IVA esclusa per merce resa franco nostro magazzino. Dato che le condizioni di vendita vengono pattuite di volta in volta, i nostri prezzi possono subire variazioni senza alcun obbligo di preavviso. Le illustrazioni degli articoli hanno pura funzione chiarificatrice e non costituiscono impegno di fedele riproduzione.

ORDINI

Tutti gli ordini devono essere inviati per iscritto (email) e si intendono a titolo di prenotazione e non ci impegnano circa la consegna anche parziale di quanto ordinato. Fatturazione minima: euro 200,00.

Clausole non conformi alle condizioni di vendita, inserite dall'acquirente negli ordini fatti pervenire all'azienda, saranno da intendersi prive di ogni effetto.

CERTIFICATI

Il rilascio di certificati a corredo della fornitura è subordinato a richiesta esplicita in fase d'ordine ed è soggetto a contribuzione specifica.

TRASPORTO

La merce viaggia a rischio e pericolo del committente anche quando è venduta franco destino. Non si risponde di ritardi nelle consegne o eventuali ammanchi. È responsabilità del compratore fare gli eventuali reclami ai vettori responsabili all'atto della consegna.

TEMPI DI CONSEGNA

La data di consegna indicata nella conferma d'ordine e da ritenersi indicativa e non impegnativa. Un eventuale ritardo non darà in alcun modo diritto all'acquirente di annullare l'ordine. Nessuna richiesta di risarcimento per danni diretti ed indiretti causati dal ritardo di consegna verrà accettata.

RECLAMI

Non si accettano reclami trascorsi otto giorni dal ricevimento della merce; eventuali reclami devono essere comunicati per iscritto. Dal momento che la CORH non può controllare il modo in cui il materiale è trasportato, immagazzinato, usato o applicato, il committente si assume tutte le responsabilità per determinare l'idoneità all'uso del prodotto. La nostra sola responsabilità è di sostituire il materiale che sia provato essere difettoso. Il committente non ha diritto a richiedere il rimborso di danni di qualsiasi genere, diretti o consequenziali.

Nel caso in cui l'acquirente richieda la compatibilità della merce per un uso particolare, tale richiesta dovrà avvenire con l'ordine e avrà valore solo se confermata specificatamente per iscritto nella conferma d'ordine.

RESI

I resi verranno accettati solo se preventivamente autorizzati mediante comunicazione scritta dai nostri uffici. I resi merci per annullamento ordini o errori nella formulazione dell'ordine dovranno essere inviati in PORTO FRANCO (spese di trasporto a carico del cliente) alla CORH s.r.l. Inoltre verrà applicata una riduzione forfettaria del credito del 30% a copertura delle spese di gestione controllo e rimessa a stock. I prodotti non presenti in questo listino sono da considerarsi "speciali", per cui non soggetti a reso.



PAGAMENTI

I pagamenti devono essere effettuati entro i termini stabiliti in fattura presso la nostra sede. Solo le persone autorizzate con delega scritta dal venditore possono ricevere pagamenti per conto del venditore. Il pagamento ritardato, o il parziale pagamento di fatture, causa l'immediato addebito degli interessi di mora in ragione del tasso ufficiale di sconto aumentato di 3 punti, che verranno applicati per il tempo intercorrente tra la data di scadenza della fattura e la data di pagamento della medesima. In caso di risoluzione del contratto per inadempimento dell'acquirente, gli acconti pagati resteranno acquisiti a CORH a titolo d'indennità.

QUOTAZIONI TRONCHETTI E BARILOTTI NON STANDARD E SPECIALI

Prodotto standard - Consideriamo come prodotto standard gli articoli 500tn, 500bn, 500bz, con i diametri e le lunghezze riportati a listino, ricavati da tubo saldato secondo la UNI 8863 serie leggera, con le caratteristiche di filettatura riportate a catalogo. Lo sconto da applicare è quello generale concordato sul listino.

Prodotto non standard - Consideriamo come prodotto non standard tutti i barilotti e tronchetti (art. 500bn, 500tn, 500bz), ricavati da tubo saldato secondo la UNI 8863, serie leggera (stesso tubo della definizione di prodotto standard), con le stesse caratteristiche di diametri e filettatura del caso precedente, ma di lunghezza diversa da quelle riportate a listino. Il prezzo da applicare è quello della lunghezza superiore, con sconto diminuito di 20 punti rispetto allo sconto base applicato a listino.

Esempio: Sconto generale da catalogo 30%

Richiesta: Barilotto zinc. 1" x 130 • Prezzo del Barilotto zinc. 1" x 150, sconto 10%.

Richiesta: Barilotto zinc. 1" x 750 • Prezzo del Barilotto zinc. 1" x 1000, sconto 10%.

Attenzione: franchigia minima di fatturazione 80,00 euro.

Prodotto speciale - Consideriamo come prodotti speciali tutti i barilotti e tronchetti che abbiano o il tipo di tubo o i diametri o la filettatura diversi da quelli riportati a listino o comunque siano diversi da quelli normalmente prodotti. Il prezzo di vendita deve essere concordato di volta in volta e sarà in funzione delle caratteristiche richieste (tubi più o meno spessi, filettature NPT o cilindriche, etc.) e dei quantitativi per dimensione.

IMBALLI

Imballi standard inclusi (imballi speciali e pallet EPAL al costo).

Per l'etichettatura ambientale degli imballaggi vedere www.corh.it.

CONTESTAZIONI

In caso di controversia, il Foro competente è quello di Saluzzo.

ATTENZIONE

I dati e i valori riportati nel presente listino sono frutto delle nostre esperienze al riguardo e dei nostri test. Sono da considerarsi come valori medi e sono forniti per il miglior uso dei nostri materiali, ma non sono da considerare come impegnativi da parte della CORH s.r.l.

Non danno inoltre origine a garanzia contrattuale. La CORH s.r.l. si riserva il diritto di modificare i suoi prodotti o le loro dimensioni in ogni momento, allo scopo di migliorarne le loro caratteristiche tecniche o quelle d'uso. Affermazioni, dati tecnici, raccomandazioni in questo catalogo sono stati ottenuti da test che si credono affidabili e sono forniti come servizio gratuito ai nostri clienti. La pubblicazione di questi dati non costituisce tuttavia garanzia. Dal momento che la CORH s.r.l. non può controllare il modo in cui il prodotto è trasportato, immagazzinato, usato o applicato, l'utilizzatore si assume tutta la responsabilità per determinare l'idoneità del prodotto per ogni uso particolare. Il solo obbligo della CORH s.r.l. è quello di sostituire il prodotto che sia provato essere difettoso.